



ESTADO DO RIO GRANDE DO NORTE
PREFEITURA MUNICIPAL DE RODOLFO FERNANDES
PALÁCIO FRANCISCO GERMANO FILHO
RUA MANOEL NOBRE, 49 - CENTRO - (84) 3373-2001
CEP: 59830-000 - RODOLFO FERNANDES/RN
PMRODOLFOFERNAND@UOL.COM.BR
CNPJ: 08.153.819/0001-09



PROJETO BÁSICO

Este projeto tem como objetivo compor o Processo Licitatório que tem como objeto a **CONTRATAÇÃO DE EMPRESA PARA EXECUÇÃO DAS OBRAS DO SALDO REMANESCENTE DA CONSTRUÇÃO DA PRAÇA DE EVENTOS – 1ª ETAPA NO MUNICÍPIO DE RODOLFO FERNANDES/RN, referente ao Contrato de Repasse nº 1056595-40/2018.**

Os trabalhos deverão ser executados de acordo com o presente Projeto Básico, não sendo qualquer ponto omitido do mesmo, motivo para eximir as responsabilidades decorrentes do mau emprego da mão-de-obra, do uso de materiais indevidos e da má qualidade dos serviços.

É parte integrante do presente Projeto Básico:

1. Projeto de Arquitetônico;
2. Planilha de Orçamentária;
3. Cronograma de Físico Financeiro;
4. Memorial Descritivo dos Serviços;
5. Memória de Cálculo dos Quantitativos;
6. Composição de BDI;
7. Anotações de Responsabilidade Técnicas - ART;
8. Documentação Complementar;

RODOLFO FERNANDES (RN), JANEIRO/2022.





ESTADO DO RIO GRANDE DO NORTE
PREFEITURA MUNICIPAL DE RODOLFO FERNANDES
PALACIO FRANCISCO GERMANO FILHO
RUA MANOEL NOBRE, 49 - CENTRO - (84) 3373-2001
CEP: 59830-000 - RODOLFO FERNANDES/RN
PMRODOLFOFFERNANDES@GMAIL.COM BR
CNPJ: 08.153.819/0001-09



PROJETO BÁSICO

1. Projeto de Arquitetônico;



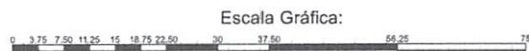
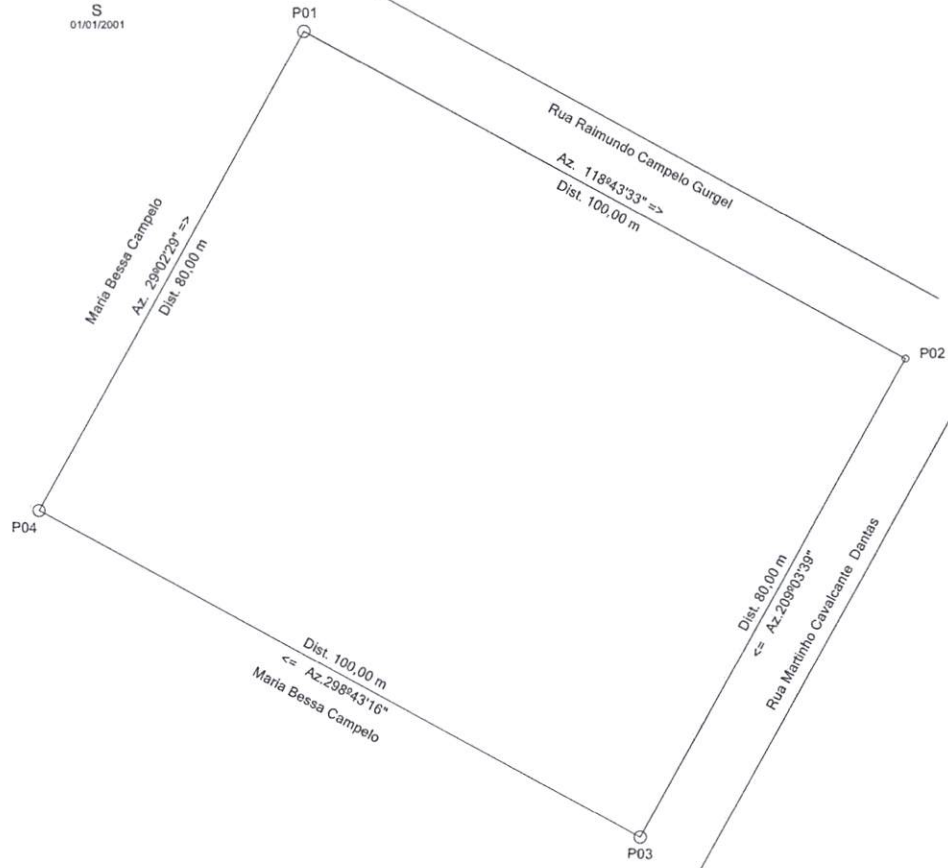
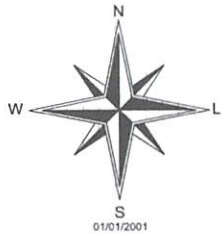

Planta de Situação



Planilha de Levantamento Topográfico

De	Latitude	Longitude	Altitude	Para	Azim. 3ªEd.	Dist. 3ªEd.
1	-05°47'07.958"	-38°03'50.772"	166.98	2	118°38'	100,00 m
2	-05°47'09.519"	-38°03'47.918"	166.43	3	208°58'	80,00 m
3	-05°47'11.798"	-38°03'49.178"	166.23	4	298°37'	100,00 m
4	-05°47'10.238"	-38°03'52.031"	166.14	1	28°56'	80,00 m

Área (SGL): 8.000,00 m²
 Perímetro (Cart.): 360,00 m

Título: Topografia para construção da praça de eventos		Folha: 01
Objetivo: Levantamento Topográfico		
Município: Rodolfo Fernandes	Área Total: 8.000,000 m²	Perímetro: 360,00 m
Proprietários: Prefeitura Municipal de Rodolfo Fernandes		
Imóvel: Terreno urbano da Prefeitura Municipal	Matrícula:	
Escala: 1 / 750	Data:	Estado: RN
Prefeitura Municipal de Rodolfo Fernandes 		Luiz Aidesandro de Moraes 2105164900

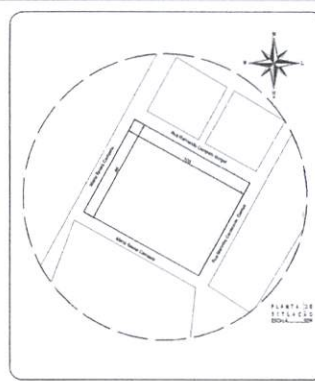
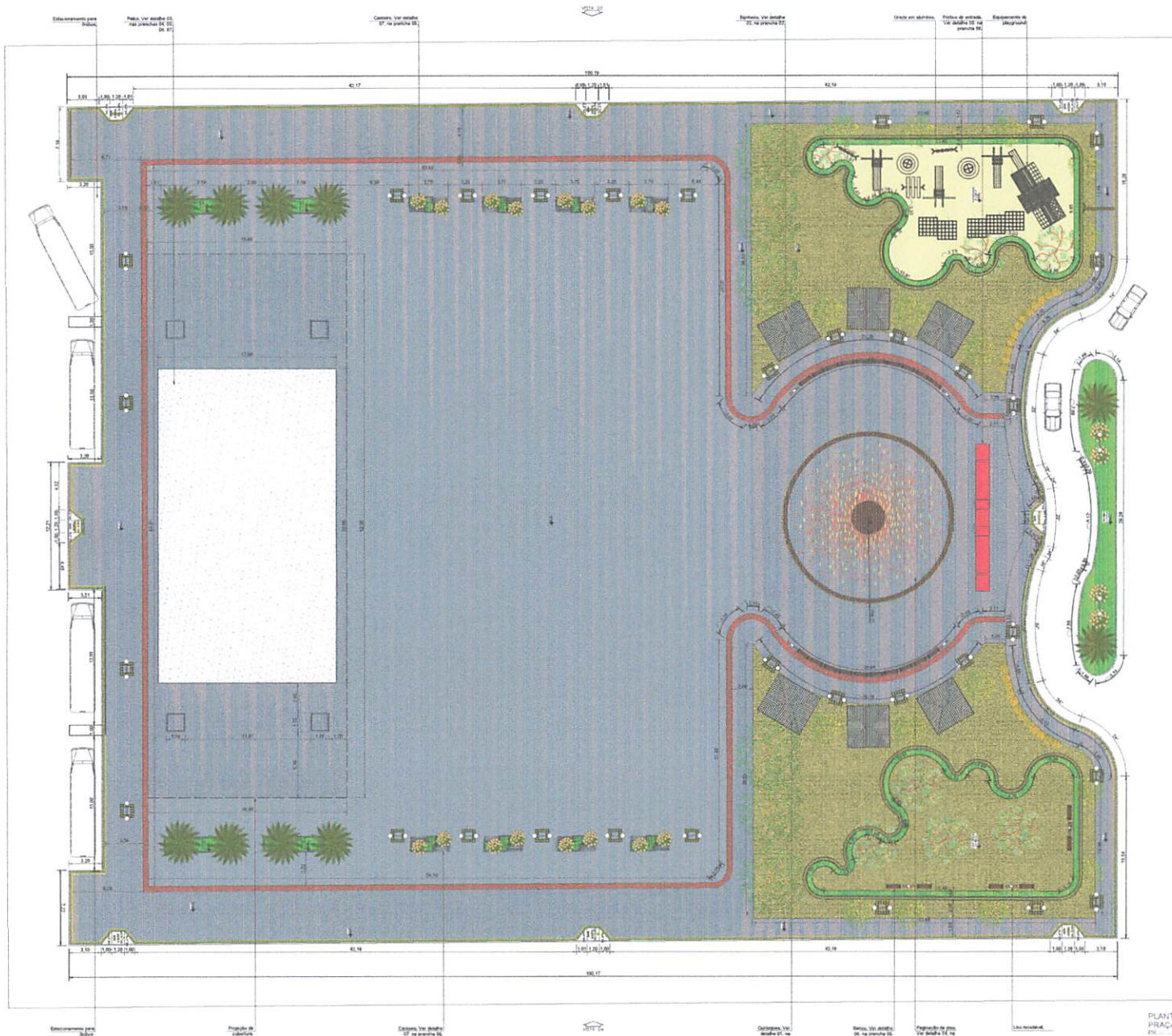

LEGENDA DE PISO

- Esplanada cinza (0,00m²)
- Esplanada vermelha (0,00m²)
- Esplanada amarela (1,00m²)
- Área (240m²)
- Cama verdejante (0,00m²)
- Plano 01 (240m²)
- Via 01 (240m²)

EQIPAMENTO URBANO

- Posto com abrigos de 5m x 5m em concreto e capacidade de 1000kg (03 unidades)
- Banco 02 unidades
- Uma bancada 17 unidades

PLANTIO

- Palmeira imperial (10 unidades)
- 84 (11 unidades)
- Plano 01 (10 unidades)
- Jardim bonito (07 unidades)
- Banana (04 unidades)

QUADRO DE ÁREAS

LOCAL	Rodolfo Fernandes
OBRA	Praça de Eventos
TOTAL ÁREA CONSTRUÍDA	1089,2m ²
ÁREA PERMEÁVEL	6910,8m ²
ÁREA DO TERRENO	8000,00m ²

QUADRO DE ESQUADRIAS - PORTAS

PORTA	LARGURA	ALÇURA	QUANTIDADE	ESPECIFICAÇÕES
P1	2,80 m	2,10 m	07	PORTA DE GIRO - 1 FOLHA INFERIOR COM MANGA
P2	2,80 m	2,10 m	12	PORTA DE GIRO - 1 FOLHA INFERIOR
P3	2,80 m	2,10 m	03	PORTA DE GIRO - 1 FOLHA INFERIOR
P4	1,20 m	2,10 m	01	PORTA DE CORRIEM - 2 FOLHAS INFERIORES
P5	3,80 m	2,10 m	01	PORTA DE CORRIEM - 1 FOLHA ALUMINIO
P6	1,20 m	2,10 m	02	PORTA DE CORRIEM - 1 FOLHA ALUMINIO

QUADRO DE ESQUADRIAS - JANELAS

JANELA	LARGURA	ALÇURA	QUANTIDADE	ESPECIFICAÇÕES
J1	2,80 m	0,40 m	10	FURFURONDA - 1 FOLHA ALUMINIO COM MANGA
J2	0,80 m	0,40 m	1,70 m	BALCÃO ANTE - 1 FOLHA ALUMINIO COM MANGA
J3	2,00 m	0,40 m	03	FOLHA DE GIRO - 1 FOLHA ALUMINIO COM MANGA
J4	1,00 m	0,40 m	06	BALCÃO ANTE - 1 FOLHA ALUMINIO COM MANGA

PROJETO: Arquiteta: YAWAMA F. S. BARDES CAU A310429-0

PREFEITURA MUNICIPAL DE RODOLFO FERNANDES

Arquiteta Yawama Fernandes
CAU A310429-0
Contato: (84) 956455574

É proibido ao titular do LDOF ASSINAR, ASSINAR, ASSINAR ou ASSINAR sem a presença física e pessoal do profissional responsável pelo projeto e a presença do proprietário.

Projeto: PRAÇA DE EVENTOS - RODOLFO FERNANDES	Data: SET/19
Conteúdo: Planta Baixa e Planta de Situação	Formato: A1
Cliente: Prefeitura Municipal de Rodolfo Fernandes	Escala: 1:200
Local da Obra: Rua Martinho Cavalcante Dantas	Prancha:
Área Permeável: 6910,8m ²	Área do Terreno: 8000,0m ²
Área Construída: 1089,2m ²	

PLANTA BAIXA PRAÇA DE EVENTOS - RODOLFO FERNANDES

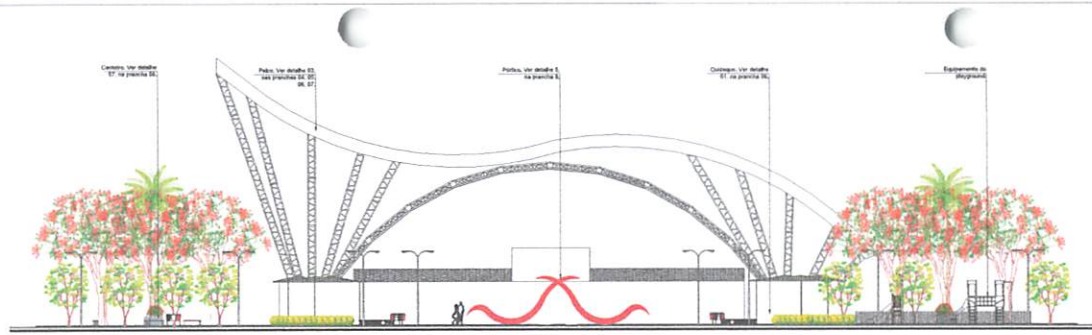

VITA 01
Escala: 1:200



VITA 02
Escala: 1:200

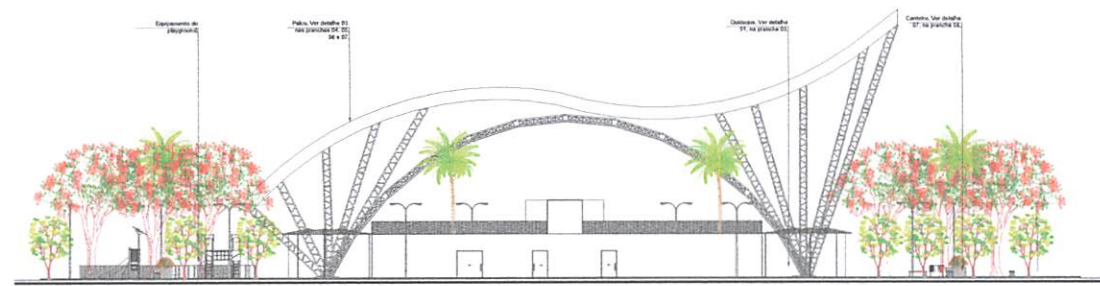

VITA 03
Escala: 1:200

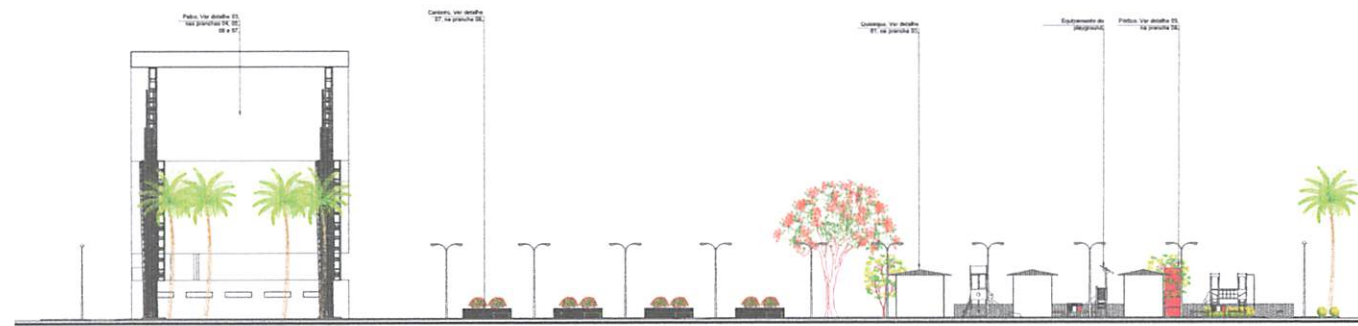

VITA 04
Escala: 1:200

PROJETO: Arquiteto: YARIANA VITÓRIA FERREIRAS MARCELINO
CAU: A130429-0

EXECUÇÃO: Rubrica

Arquitetas:
Yariana Fernandes
CAU: A130429-0
Contato:
(84) 9996495674

É proibido, sob pena de Lei nº 1096, de 19 de maio de 2004 (Lei nº 1096/04), e sob pena de multa no percentual de até dez por cento (10%) do valor do contrato, a reprodução, total ou parcial, de qualquer documento sem a prévia autorização do autor.

Objeto: PRAÇA DE EVENTOS - RODOLFO FERNANDES
Canteúdo: VISTAS
Cliente: Prefeitura Municipal de Rodolfo Fernandes
Local de Obra: Rua Martinho Cavalcante Dantas

Data: SET/19
Formato: A1
Escala: IND1
Folha: 02

Área Firmada:	Área do Terreno:	Área Construída:
8132,2m²	8,05km²	1089,25m²



DETALHE 01: QUIOSQUES

DETALHE 02: BANHEIROS

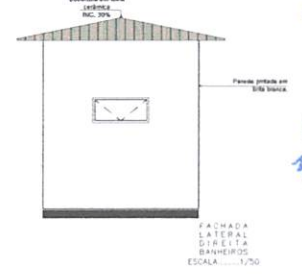
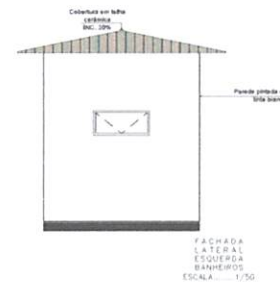
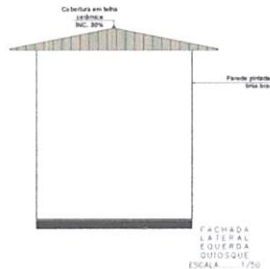
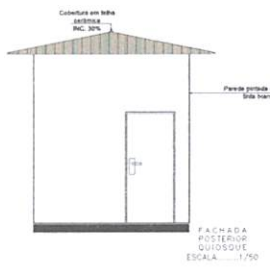
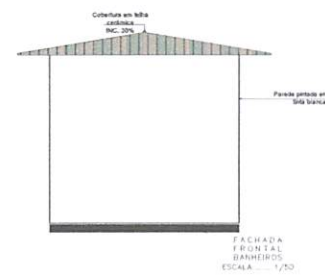
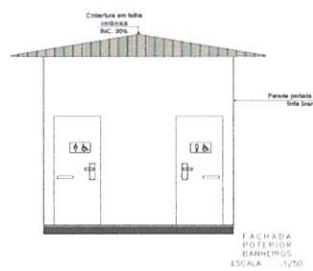
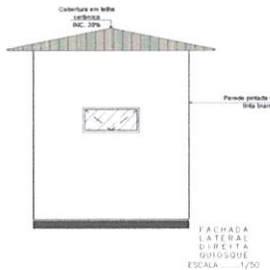
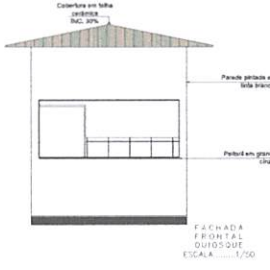
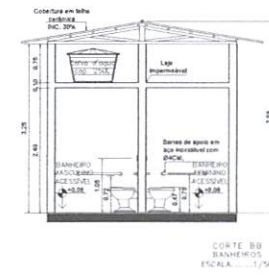
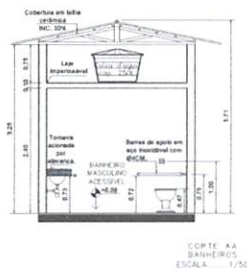
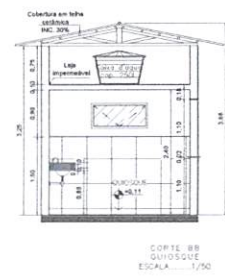
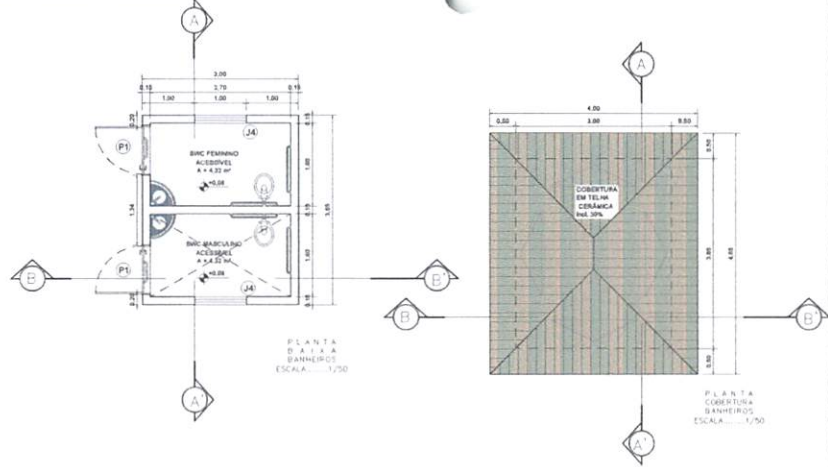
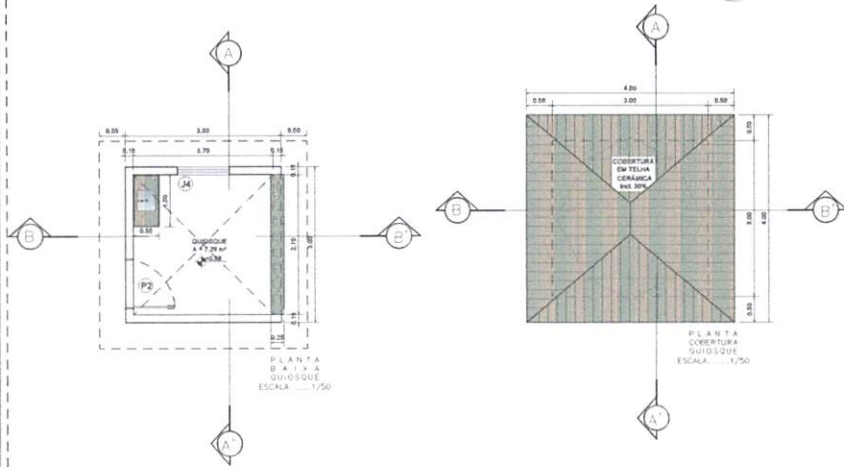

PREFEITURA MUNICIPAL DE RODOLFO FERNANDES/PA
 RUBRICA

PROJETO: Arquiteto: YAWAMA VITÓRIA FERNANDES MARCOLINO
CAU: A150429-0

EXECUÇÃO:

PROPRIETÁRIO:

Arquiteto:	Yawama Fernandes
CAU:	A150429-0
Contato:	(84)99964950/4
É proibido ao termo de LIC# 1905, 04/7000/104 do COGEP/PERBA, a reprodução total ou parcial deste documento sem a prévia autorização do arquiteto.	

Objeto:	PRACA DE EVENTOS - RODOLFO FERNANDES	Data:	SET/19
Conteúdo:	DETALHAMENTOS 01 E 02	Formato:	A1
Cliente:	Prefeitura Municipal de Rodolfo Fernandes	Escala:	INDL
Local da Obra:	Rua Marinho Cavalcante Dentas	Francha:	
Área Firmada:	Área do terreno:	Área Construída:	
8912,8m²	8.000m²	1099,25m²	

03

09

DETALHE 03 PALCO E CAMARIM

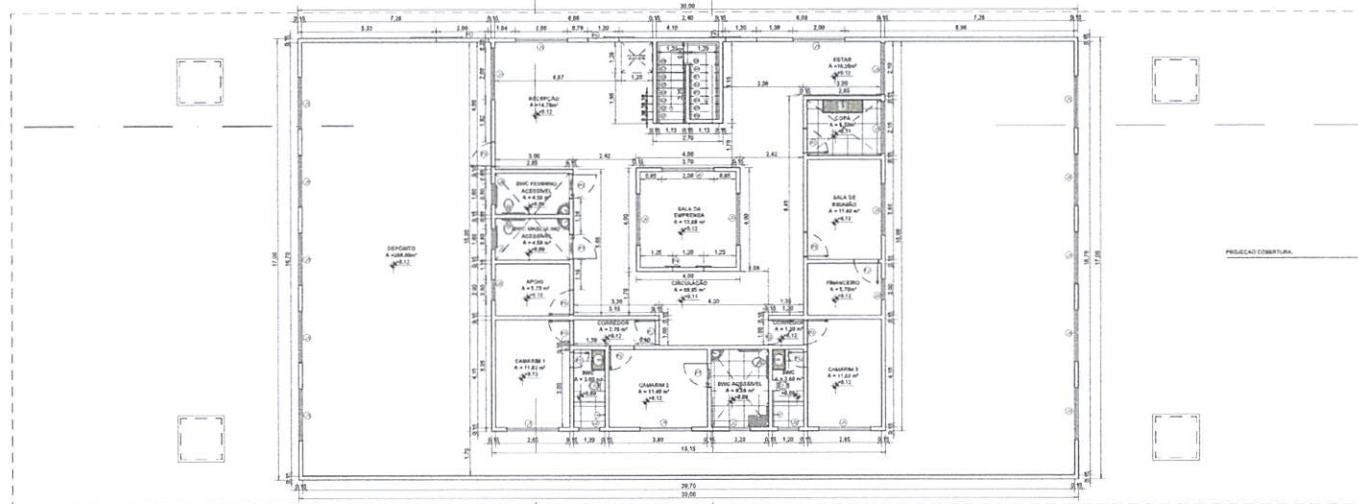

PLANTA
PALCO SUPERIOR
PALCO E CAMARIM
ESCALA: 1/100

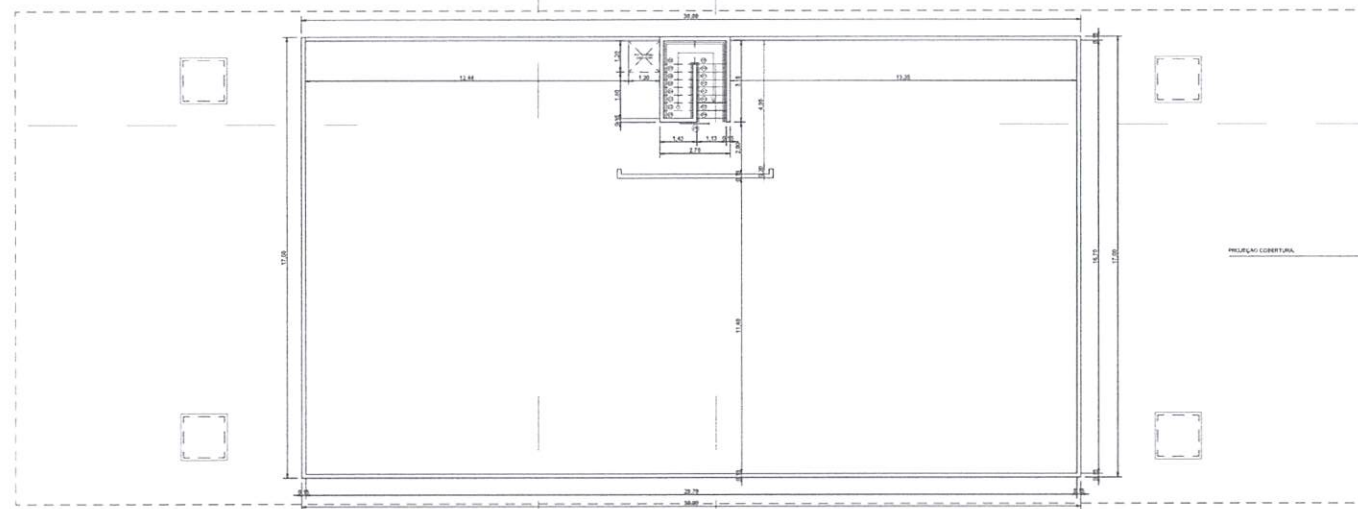

PLANTA
PALCO INFERIOR
PALCO E CAMARIM
ESCALA: 1/100

PREFEITURA MUNICIPAL DE RODOLFO FERNANDES
 RUBRICA

PROJETO: Arquiteto: YANNA VITÓRIA FERNANDES MARCOLINO
 CAU: A150429-0

EXECUÇÃO: _____

PROPRIETÁRIO: _____

Arquiteto: Yanna Fernandes CAU: A150429-0	Contato: (84) 996495674
<small>É proibido o uso de logotipo, nome, razão social ou qualquer outro elemento de caráter comercial, sem a prévia autorização do autor.</small>	

Projeto: PRAÇA DE EVENTOS - RODOLFO FERNANDES	Data: SET/19
Conteúdo: DETALHAMENTO 03 - PALCO E CAMARIM	Formato: A1
Cliente: Prefeitura Municipal de Rodolfo Fernandes	Escala: IND1
Local de Obra: Rua Martinho Cavalcante Dentas	Frischa: _____
Área Perimetral: 8552,20m ²	Área do Terreno: 8,000m ²
Área Construída: 1009,20m ²	04
	09

DETALHE 03 - PALCO E CAMARIM

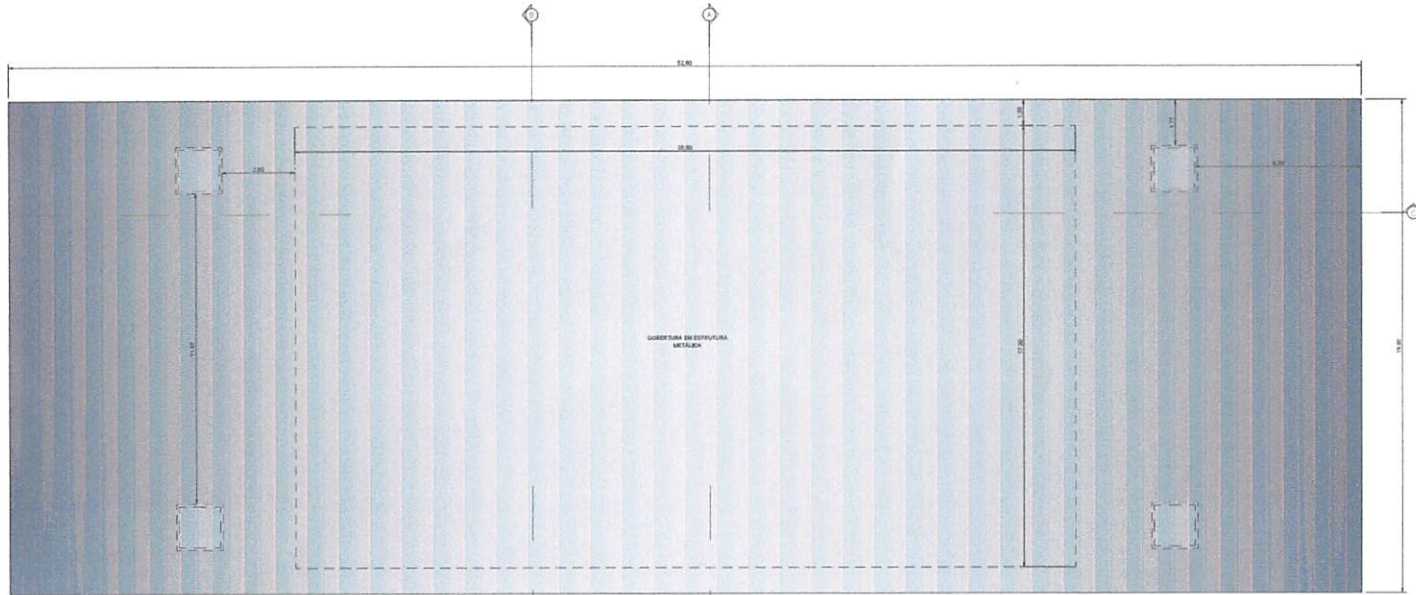

PLANTA DE COBERTURA PALCO E CAMARIM
ESCALA: 1/100

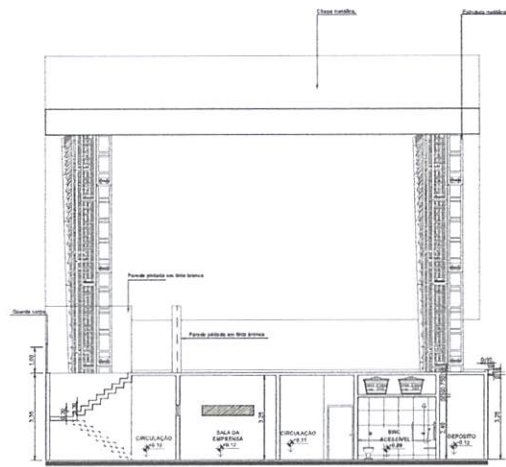

CORTE A-A
PALCO E CAMARIM
ESCALA: 1/100

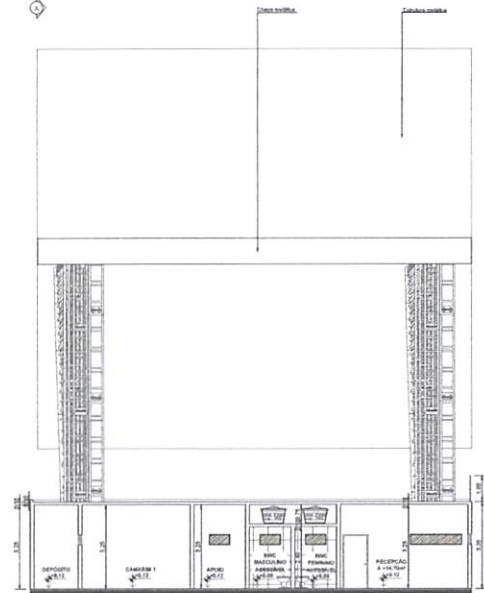

CORTE B-B
PALCO E CAMARIM
ESCALA: 1/100

PREFEITURA MUNICIPAL DE RODOLFO FERNANDES
 FLS. 01
 RUBRICA

PROJETO: Arquiteto: YAWARA VITÓRIA FERNANDES MARCELINO
 CALU ASSINA
 EXECUÇÃO: _____
 PROPOSTÁRIO: _____

Arquiteto: Yawara Fernandes
 CALU ASSINA
 Contato: (84) 9996495874

É proibido ao autor do projeto transferir os direitos de uso do mesmo para terceiros sem a prévia autorização do autor.

Projeto: PRAÇA DE EVENTOS - RODOLFO FERNANDES	Data: SET/19
Conteúdo: DETALHAMENTO 03 - PALCO E CAMARIM	Formato: A1
Cliente: Prefeitura Municipal de Rodolfo Fernandes	Escala: INDL
Local da Obra: Rua Marinho Cavalcante Dantas	Prancha: 05
Área Total: 8912,8m ²	Área Construída: 1079,20m ²

DETALHE 03 PALCO E CAMARIM

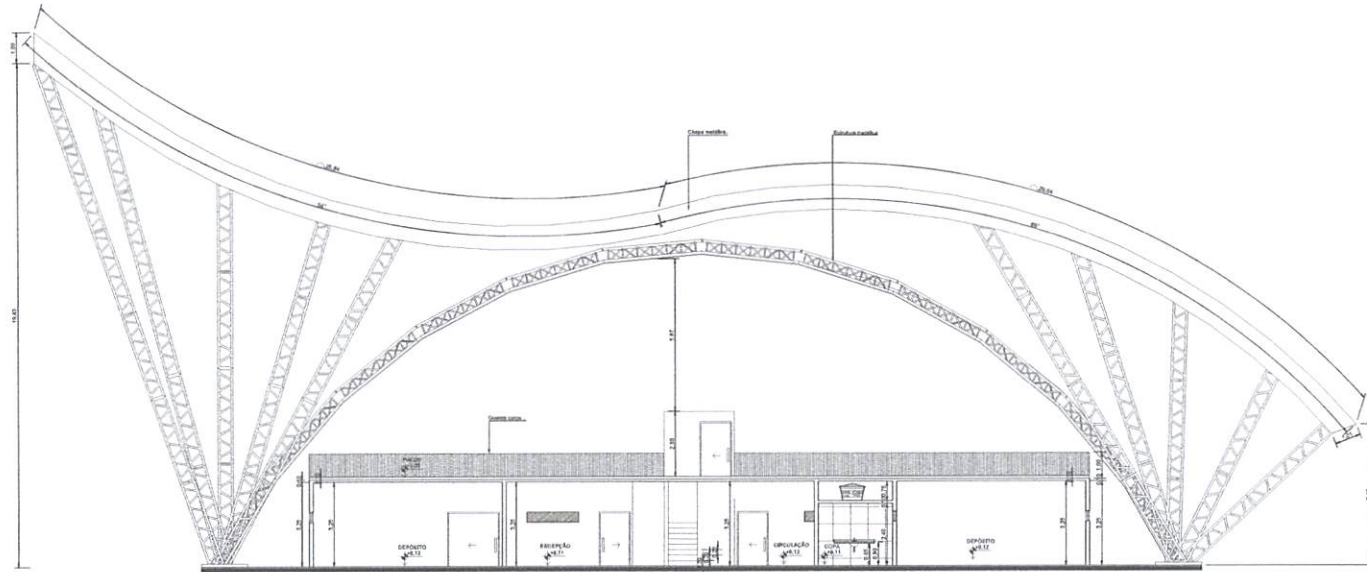

CORTE 02
PALCO E
CAMARIM
ESCALA: 1/200

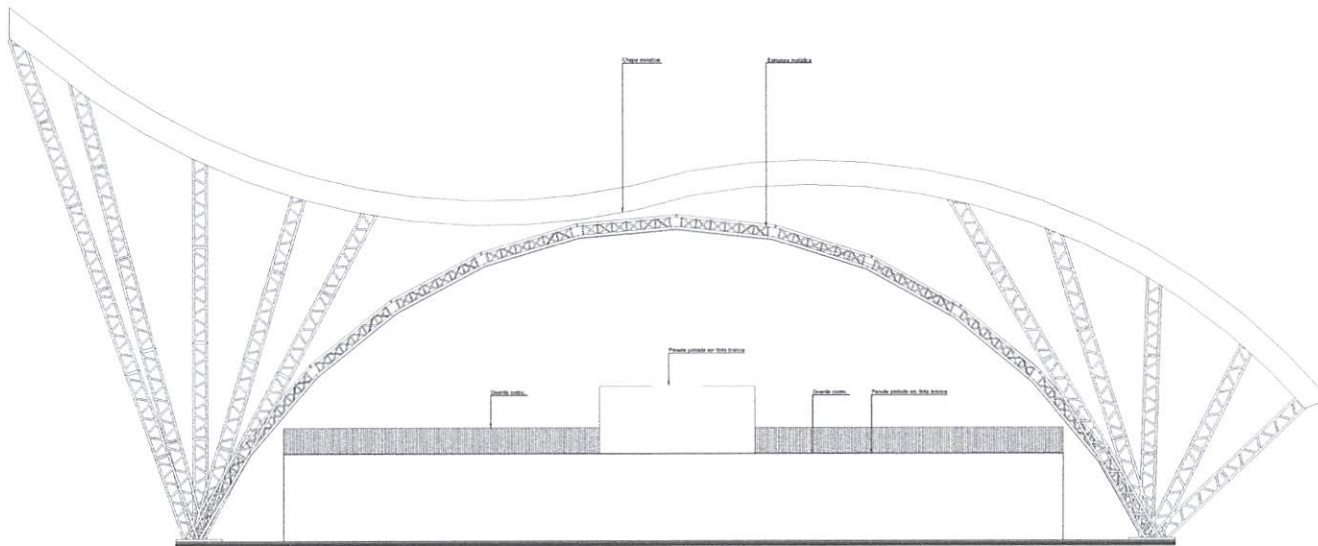

CORTE 03
PALCO E
CAMARIM
ESCALA: 1/200

PREFEITURA MUNICIPAL DE RODOLFO FERNANDES
 ELABORADO POR
 RUBRICA

PROJETO: Arquiteto: YAWARA VITÓRIA FERNANDES MARCOLINO
 CAU: 4150409-0
 EXECUÇÃO: _____
 PROPRIETÁRIO: _____

Arquiteto: Yawara Fernandes
 CAU: 4150409-0
 Contato: (84) 996495674
É proibida a venda ou locação de cópias de projetos sem a autorização do arquiteto.

Projeto: PRAÇA DE EVENTOS - RODOLFO FERNANDES	Data: SET/19
Conteúdo: DETALHAMENTO 03 - PALCO E CAMARIM	Formato: A1
Cliente: Prefeitura Municipal de Rodolfo Fernandes	Escala: INDL
Local da Obra: Rua Martinho Cavalcante Dantas	Prancha: _____
Área Firmada: 4112,00m²	Área de Terreno: 8,000m²
Área Construída: 1089,20m²	

06
09

DETALHE 03: PALCO E CAMARIM

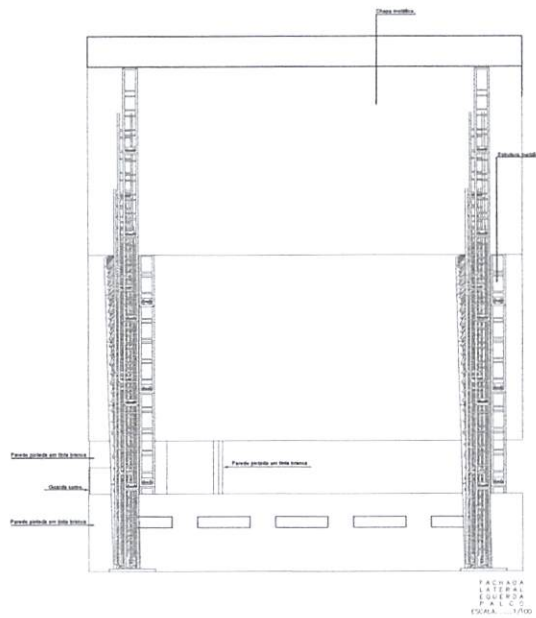

FACHADA LATERAL DO PALCO E CAMARIM
ESCALA: 1/100

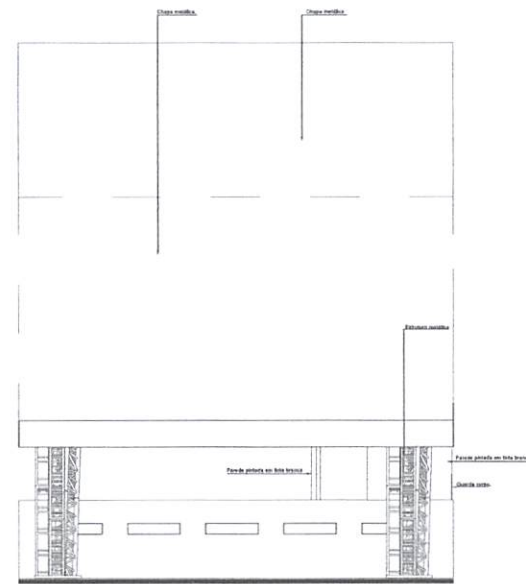

FACHADA LATERAL DO PALCO E CAMARIM
ESCALA: 1/100

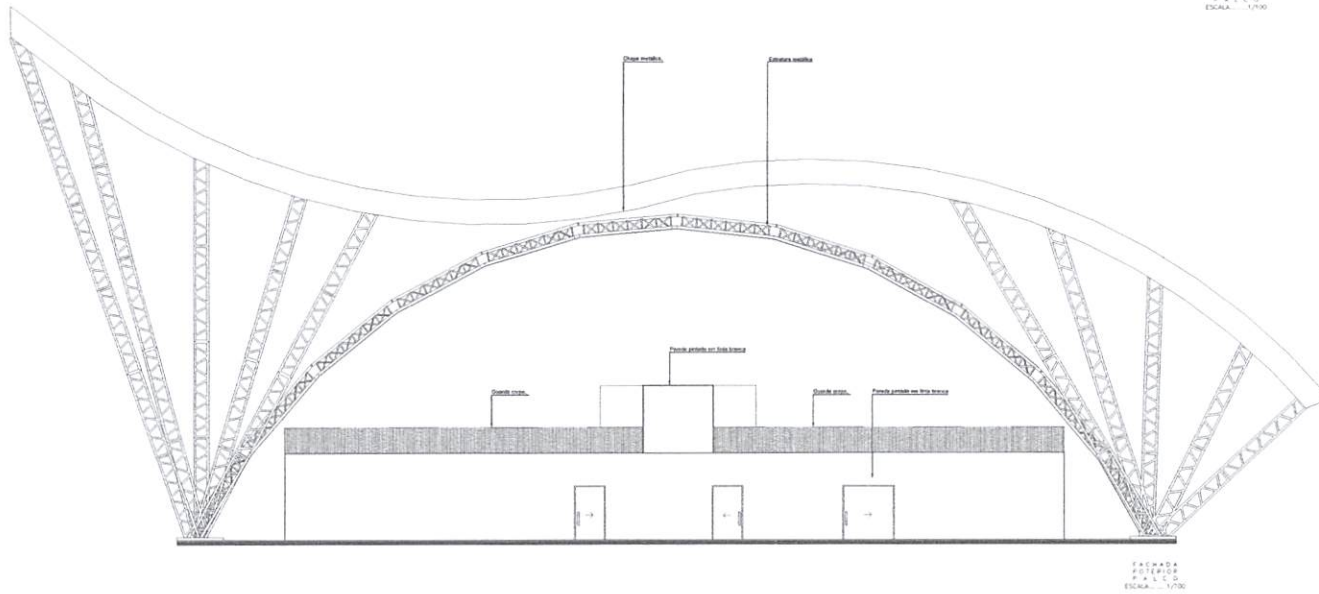

FACHADA LATERAL DO PALCO E CAMARIM
ESCALA: 1/100

PROJETO: _____
 Arquiteto: YAWARA VITÓRIA FERNANDES MARCELINO
 CAU: A350629-0
 EXECUÇÃO: _____
 PROPRIETÁRIO: _____

PREFEITURA MUNICIPAL DE RODOLFO FERNANDES
 R.F.S.
 RUBRICA

Arquiteto:
 Yawara Fernandes
 CAU: A350629-0
 Contato:
 (84) 996495674

É proibido, sob pena de 100% de multa, a reprodução total ou parcial, sem a prévia autorização do autor.

Projeto: PRACA DE EVENTOS - RODOLFO FERNANDES	Data: SET/19
Conteúdo: DETALHAMENTO 03	Formato: A1
Cliente: Prefeitura Municipal de Rodolfo Fernandes	Escala: IND.
Local da Obra: Rua Martinho Cavalcante Dantas	Prancha: 07
Área Permeável: 8920,8m²	Área do Terreno: 8.000m²
Área Construída: 1089,20m²	09

DETALHE 04: PAGINAÇÃO DE PISO

Executar a paginação de piso em degradê, de acordo com o desenho

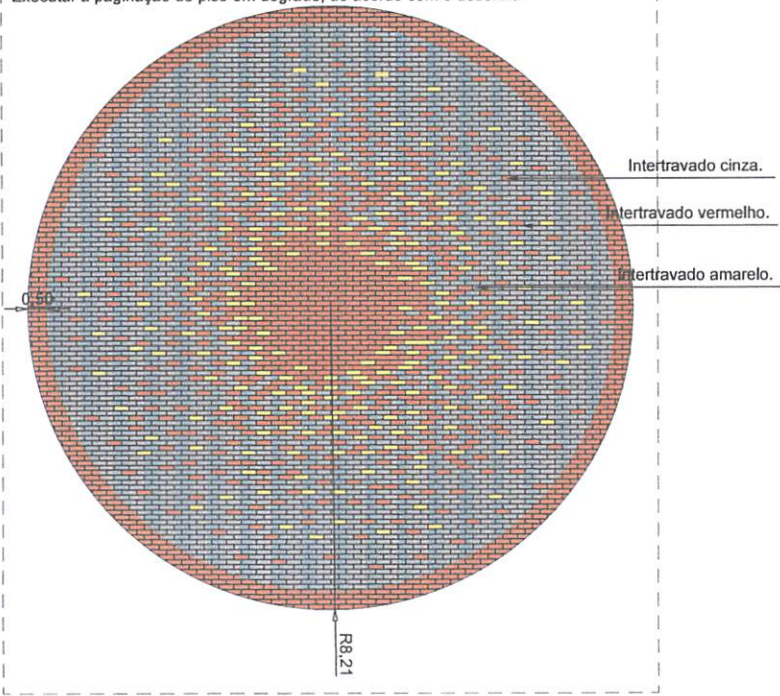

DETALHE 05: PÓRTICO DE ENTRADA

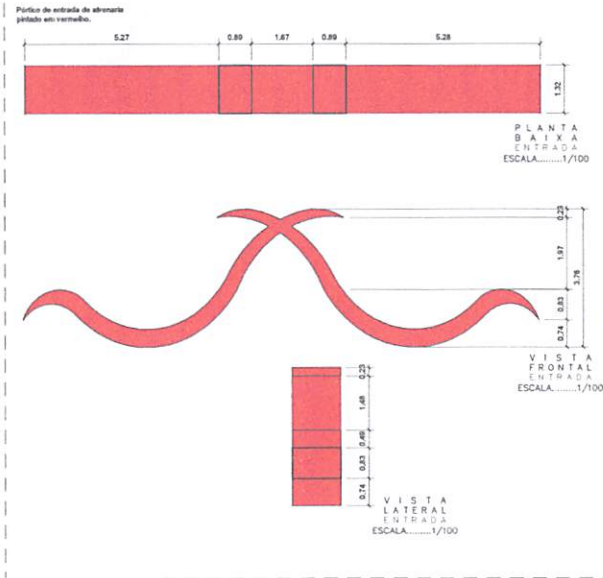

DETALHE 07: CANTEIRO

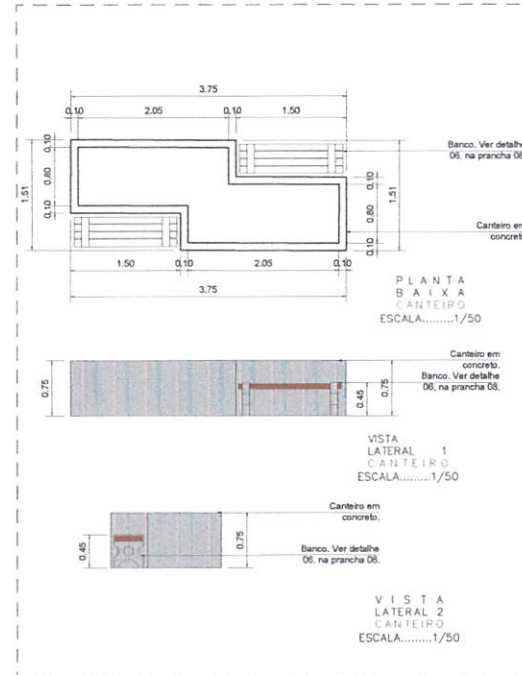

DETALHE 06: BANCO

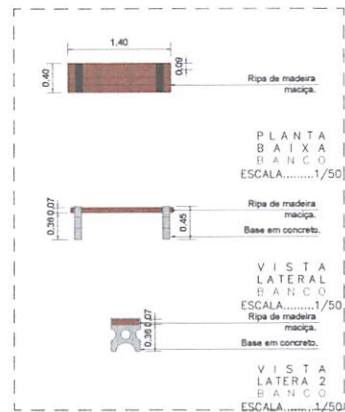

PROJETO Arquiteto: YAWAMA VITÓRIA FERNANDES MARCOLINO CAU A150429-0

EXECUÇÃO

PROPRIETÁRIO

PREFEITURA MUNICIPAL DE RODOLFO FERNANDES
RUBRICA

Arquitetos: Yawama Fernandes
CAU A150429-0
Contato: (84)9996495674

É proibido na forma da Lei nº 898, ARTIGO 184 do CÓDIGO PENAL, a reprodução total ou parcial deste desenho sem a prévia autorização do arquiteto.

Projeto: PRAÇA DE EVENTOS - RODOLFO FERNANDES
Conteúdo: DETALHAMENTOS 04,05,06 E 07

Data: SET/19

Cliente: Prefeitura Municipal de Rodolfo Fernandes
Local da Obra: Rua Martinho Cavalcante Dantas

Formato: A1

Escala: INDI.

Prancha:

08
09

Área Permeável: 6910,8m²
Área do terreno: 6,00m²
Área Construída: 1089,20m²

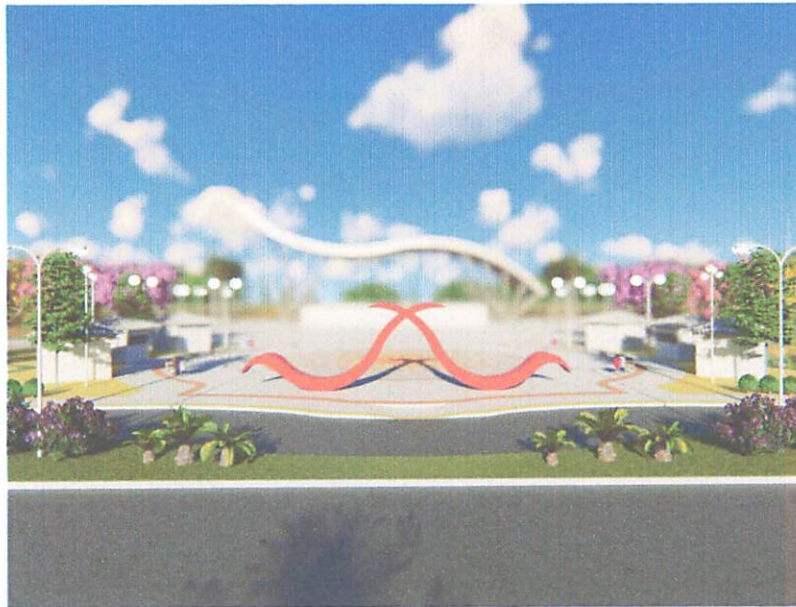
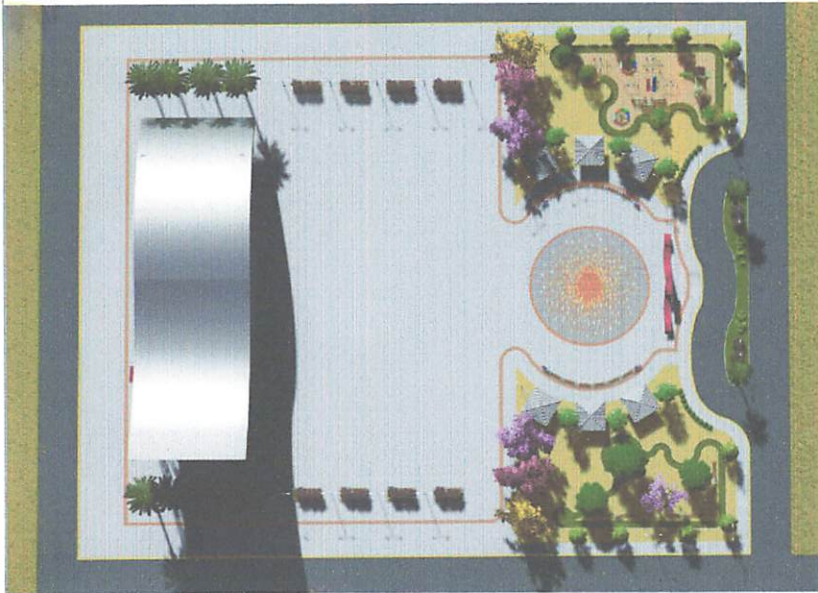

PROJETO: Arquiteto: YANAJÁ VITÓRIA FERNANDES MARCOLINO
CAU: A150620

EXECUÇÃO: _____

PROPRIETÁRIO: _____

Arquiteto: Tawania Fernandes
CAU: A150620
Contato: (84) 9996495674

É vedado ao autor do projeto, sem o consentimento do cliente, a reprodução total ou parcial deste documento sem a prévia autorização do autor.

Projeto: PRACA DE EVENTOS - RODOLFO FERNANDES	Data: SET/19
Conteúdo: DIAGRAMA 3D	Formato: A1
Cliente: Prefeitura Municipal de Rodolfo Fernandes	Escala: INDL
Local da Obra: Rua Martinho Cavalcante Dantas	Prancha: 09
Área Perimetral: 9610,0m²	Área do Terreno: 8,000m²
Área Construída: 1089,20m²	09



ESTADO DO RIO GRANDE DO NORTE
PREFEITURA MUNICIPAL DE RODOLFO FERNANDES
PALACIO FRANCISCO GERMANO FILHO
RUA MANOEL NOBRE 49 - CENTRO - (84) 3373-2001
CEP: 59830-000 - RODOLFO FERNANDES/RN
PMRODOLFOFERNAND@UOL.COM.BR
CNPJ: 08.153.819/0001-09



PROJETO BÁSICO

2. Planilha de Orçamentária;





PO - PLANILHA ORÇAMENTÁRIA
Orçamento Base para Licitação - OGU

Grau de Sigilo
#PÚBLICO

Nº OPERAÇÃO 1056595-40	Nº SICONV 870574/2018	PROponente / TOMADOR Município de Rodolfo Fernandes	APELIDO DO EMPREENDIMENTO SALDO REMANESCENTE DA CONSTRUÇÃO DA PRAÇA DE EVENTOS NO MUNICÍPIO DE			
LOCALIDADE SINAPI NATAL	DATA BASE 12-21 (N DES.)	DESCRIÇÃO DO LOTE SALDO REMANESCENTE DA CONSTRUÇÃO DA PRAÇA DE EVENTOS NO	MUNICÍPIO / UF Rodolfo Fernandes/RN	BDI 1 19,60%	BDI 2 0,00%	BDI 3 0,00%

Item	Fonte	Código	Descrição	Unidade	Quantidade	Custo Unitário (sem BDI) (R\$)	BDI (%)	Preço Unitário (com BDI) (R\$)	Preço Total (R\$)	
SALDO REMANESCENTE DA CONSTRUÇÃO DA PRAÇA DE EVENTOS NO MUNICÍPIO DE RODOLFO FERNANDES/RN - ETAPA										298.765,90
1. SERVIÇOS PRELIMINARES										-
1.1. CANTEIRO DE OBRAS										-
-	SINAPI-I	4813	PLACA DE OBRA (PARA CONSTRUÇÃO CIVIL) EM CHAPA GALVANIZADA *N. 22*, ADESIVADA, DE *2,4 X 1,2* M (SEM POSTES PARA FIXAÇÃO)	M2	-	224,99	BDI 1	269,09	-	RA
-	SINAPI	93584	EXECUÇÃO DE DEPÓSITO EM CANTEIRO DE OBRA EM CHAPA DE MADEIRA COMPENSADA, NÃO INCLUSO MOBILIÁRIO. AF_04/2016	M2	-	780,26	BDI 1	933,19	-	RA
-	Composição	02	ENTRADA PROVISÓRIA DE ENERGIA EM ALVENARIA	UNID	-	2.453,35	BDI 1	2.934,21	-	RA
2. PISOS										298.765,90
2.1. PISOS E MEIO-FIO										298.765,90
2.1.1.	SINAPI	92397	EXECUÇÃO DE PÁTIO/ESTACIONAMENTO EM PISO INTERTRAVADO, COM BLOCO RETANGULAR COR NATURAL DE 20 X 10 CM, ESPESSURA 6 CM. AF_12/2015	M2	4.191,25	48,39	BDI 1	57,87	242.547,64	RA
2.1.2.	SINAPI	93680	EXECUÇÃO DE PÁTIO/ESTACIONAMENTO EM PISO INTERTRAVADO, COM BLOCO RETANGULAR COLORIDO DE 20 X 10 CM, ESPESSURA 6 CM. AF_12/2015	M2	641,00	54,23	BDI 1	64,86	41.575,26	RA
2.1.3.	Composição	01	PISO EM LADRILHO 20*20CM, ASSENTADO COM ARGAMASSA COLANTE.	M2	150,00	81,62	BDI 1	97,82	14.643,00	RA
-	SINAPI	94273	ASSENTAMENTO DE GUIA (MEIO-FIO) EM TRECHO RETO, CONFECCIONADA EM CONCRETO PRÉ-FABRICADO, DIMENSÕES 100X15X13X30 CM (COMPRIMENTO X BASE INFERIOR X BASE SUPERIOR X ALTURA), PARA VIAS URBANAS (USO VIÁRIO). AF_06/2016	M	-	46,61	BDI 1	55,75	-	RA
3. INSTALAÇÕES ELÉTRICAS										-
3.1. ILUMINAÇÃO PÚBLICA										-
-	Composição	03	POSTE DE CONCRETO CIRCULAR H=9M CARGA NOMINAL 200KG INCLUSIVE ESCAVACAO, EXCLUSIVE TRANSPORTE - FORNECIMENTO E INSTALACAO	UNID	-	2.172,46	BDI 1	2.538,26	-	RA
-	SINAPI-I	2680	ELETRODUTO DE PVC RIGIDO ROSCAVEL DE 1 1/2 " SEM LUVA	M	-	8,44	BDI 1	10,09	-	RA
-	SINAPI-I	39772	CAIXA DE PASSAGEM METALICA DE SOBREPOR COM TAMPA PARAFUSADA DIMENSOES 30 X 30 X 10 CM	UN	-	61,75	BDI 1	73,85	-	RA
-	SINAPI-I	39807	QUADRO DE DISTRIBUICAO, EM PVC, DE EMBUTIR, COM BARRAMENTO TERRA / NEUTRO, PARA 27 DISJUNTORES NEMA OU 36 DISJUNTORES DIN	UN	-	435,66	BDI 1	521,29	-	RA

Encargos sociais:

Para elaboração deste orçamento, foram utilizados os encargos sociais do SINAPI para a Unidade da Federação indicada.

Observações:

O presente orçamento tem o valor de R\$ 298.765,90 (Duzentos e noventa e oito mil, setecentos e sessenta e cinco reais e noventa centavos.)

Foi considerado arredondamento de duas casas decimais para Quantidade; BDI; Preço Unitário; Preço Total.

Siglas da Composição do Investimento: RA - Rateio proporcional entre Repasse e Contrapartida; RP - 100% Repasse; CP - 100% Contrapartida; OU - 100% Outros.

Rodolfo Fernandes/RN

Local

quarta-feira, 19 de janeiro de 2022

Data

Responsável Técnico

Nome: BRISILLA GABRIELA CAVALCANTE MARTINS

CREA/CAU: 211178886-4

ART/RRT: RN20210443232





ESTADO DO RIO GRANDE DO NORTE
PREFEITURA MUNICIPAL DE RODOLFO FERNANDES
PALACIO FRANCISCO GERMANO FILHO
RUA MANOEL NOBRE, 49 - CENTRO - (84) 3373-2001
CEP: 59830-000 - RODOLFO FERNANDES/RN
PMRODOLFOFERNAND@UOL.COM.BR
CNPJ: 08.153.819/0001-09



PROJETO BÁSICO

3. Cronograma de Físico Financeiro;



Nº OPERAÇÃO 1056595-40	Nº SICONV 870574/2018	PROPONENTE TOMADOR Município de Rodolfo Fernandes	APELIDO EMPREENDIMENTO SALDO REMANESCENTE DA CONSTRUÇÃO DA PRAÇA DE EV	DESCRIÇÃO DO LOTE SALDO REMANESCENTE DA CONSTRUÇÃO DA PRAÇA DE EVENTOS NO M
---------------------------	--------------------------	--	---	--

Item	Descrição	Valor (R\$)	Parcelas:	1	2	3	4	5	6	7	8	9	10	11	12
				02/22	03/22	04/22	05/22	06/22	07/22	08/22	09/22	10/22	11/22	12/22	01/23
1.	SERVIÇOS PRELIMINARES	-	% Período:												
1.1.	CANTEIRO DE OBRAS	-	% Período:												
2.	PISOS	298.765,90	% Período:			34,03%	38,93%	27,04%							
2.1.	PISOS E MEIO-FIO	298.765,90	% Período:			34,03%	38,93%	27,04%							
3.	INSTALAÇÕES ELÉTRICAS	-	% Período:												
3.1.	ILUMINAÇÃO PÚBLICA	-	% Período:												
Total: R\$ 298.765,90															
				Período:											
				%											
				Repasso:											
				Contrapartida:											
				Outros:											
				Investimento:											
				%											
				Repasso:											
				Contrapartida:											
				Outros:											
				Investimento:											
Acumulado:				%											
				Repasso:											
				Contrapartida:											
				Outros:											
				Investimento:											

Rodolfo Fernandes/RN
Local

quarta-feira, 19 de janeiro de 2022
Data

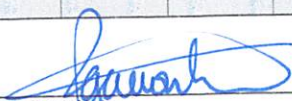
Responsável Técnico
Nome: PRISCILLA GABRIELA CAVALCANTE MARTINS
CREA/CAU: 211178886-4
ART/RRT: RN20210443232



CRONOGRAMA PREVISTO PLE

1. Digite nas células em amarelo o número do período em que os eventos serão concluídos:

VOLTAR

ATUALIZAR LINHAS

Nº do Evento	Título dos Eventos
1	Administração Local
2	CANTEIRO DE OBRAS
3	PISOS E MEIO-FIO
4	ILUMINAÇÃO PÚBLICA

Execução primeira	Licitação Execução	primeira licitação	PISOS - ETAPA 02	PISOS - ETAPA 03	PISOS - ETAPA 04	6	7	8	9	10	11	12	13	14	15	16	17	18	19	20	21	22	23	24	25
Informe abaixo o NÚMERO DO PERÍODO em que os eventos serão concluídos																									
Para aplicação de Adm. Local é necessário definir os eventos manualmente.																									
			3	4	5																				

 Gabriela C. Martins
 Engenheira Civil
 CREA: 211178886-4





ESTADO DO RIO GRANDE DO NORTE
PREFEITURA MUNICIPAL DE RODOLFO FERNANDES
PALACIO FRANCISCO GERMANO FILHO
RUA MANOEL NOBRE, 49 - CENTRO - (84) 3373-2001
CEP: 59830-000 - RODOLFO FERNANDES/RN
PMRODOLFOFERNAND@GOL.COM BR
CNPJ: 08.153.819/0001-09



PROJETO BÁSICO

4. Memorial Descritivo dos Serviços;



MEMORIAL DESCRITIVO

ESPECIFICAÇÕES DE MATERIAIS E SERVIÇOS

Praça de Eventos
Rua Martinho Cavalcante Dantas
Rodolfo Fernandes/RN
Fevereiro de 2022



Sumário

APRESENTAÇÃO -----	3
FICHA TÉCNICA -----	3
1. SERVIÇOS INICIAIS -----	4
2. PISOS -----	4
3. FINALIZAÇÃO DA OBRA -----	4



| APRESENTAÇÃO |

Este memorial descritivo é parte integrante do Projeto do Saldo remanescente da Praça de Eventos, no qual apresenta etapas, características técnicas e especificações de materiais, componentes e sistemas construtivos para correta execução deste projeto arquitetônico, localizado na cidade de Rodolfo Fernandes/RN.

| FICHA TÉCNICA |

CARACTERIZAÇÃO TIPO DE PROJETO

Arquitetônico

PROPRIETÁRIO

Prefeitura Municipal de Rodolfo Fernandes

LOCALIZAÇÃO

Rodolfo Fernandes

ÁREA CONSTRUÍDA

1082.2m²

Nº DE PAVIMENTOS

1

DESCRIÇÃO PALCO

Área de 510m², em seu interior possui todos os espaços de apoio para o bom funcionamento do palco, feito em alvenaria e estrutura metálica.

ÁREA PARA PÚBLICO

Com 5.200m², este espaço será destinado ao público dos eventos que aconteceram no palco.

QUIÓSQUES

6 quiosques, cada um com 7,29m², feitos em alvenaria e cobertura em telha cerâmica.

BANHEIROS

4 banheiros, contendo 4,32m² cada um, feitos em alvenaria e cobertura em telha cerâmica.

PLAYGROUND

Espaço com 260m², onde será locado todo equipamento de brinquedo para o público infantil.

CONVIVÊNCIA

Espaço de 260m², com bancos e arborização.



1. SERVIÇOS INICIAIS

1.1 SERVIÇOS TÉCNICOS

Deverá se fazer presente um profissional técnico durante todo o processo da obra. Estes serão os responsáveis pela fiscalização da mesma, sempre disponível a resolver qualquer empecilho que venha comprometer ao bom funcionamento, andamento e execução da obra. Sejam eles administrativos, financeiros, técnicos, etc.

1.2 SERVIÇOS PRELIMINARES

Os responsáveis pela criação deste material, assim como autores e responsáveis pela criação e elaboração do projeto arquitetônico são os responsáveis técnico da execução da obra. No qual todo o projeto encontra-se de acordo com as normas da ABNT.

Antes de ser iniciado qualquer serviço, preliminar ou executivo, desta obra, o local deverá dispor de cópias e plotagens de todos os documentos e projetos associados à esta construção ou sua legalidade. De forma que todos os prestadores de serviços ou outros que estejam presentes nesta obra, tenham acesso a estes documentos, a saber, o referente memorial descritivo e projeto arquitetônico.

2. PISOS

Serão utilizados 3 cores diferentes de Inter travado (cinza, vermelho e amarelo) para o piso da praça, fazendo a demarcação e desenho especificados no projeto.

Piso tátil 20x20cm assentado com argamassa colante, fazendo a demarcação e desenho específicos no projeto.

3. FINALIZAÇÃO DA OBRA

Após todos processos construtivos e executivos da obra, o canteiro deverá ser mantido de forma limpa, retirando todos entulhos, materiais, ferramentas e construções provisórias utilizadas por esta obra.

Também deverá ser testado e analisado o seu bom funcionamento.



ESTADO DO RIO GRANDE DO NORTE
PREFEITURA MUNICIPAL DE RODOLFO FERNANDES
PALACIO FRANCISCO GERMANO FILHO
RUA MANOEL NOBRE, 49 - CENTRO - (84) 3373-2001
CEP: 59830-000 - RODOLFO FERNANDES/RN
PMRODOLFOFERNAND@UOL.COM.BR
CNPJ: 08.153.819/0001-09



PROJETO BÁSICO

5. Memória de Cálculo dos Quantitativos;





PLQ - PLANILHA DE LEVANTAMENTO DE QUANTIDADE
Memória de Cálculo - OGU

Grau de Sigilo
#PUBLICO

Grau de Sigilo
#PUBLICO

APELIDO DO EMPREENDIMENTO

SALDO REMANESCENTE DA CONSTRUÇÃO DA PRAÇA DE EVENTOS NO MUNICÍPIO DE

Nº SICOMV
870574/2018

Nº OPERAÇÃO
1056595-40

PROponente / TOMADOR
Município de Rodolfo Fernandes

Nº OPERAÇÃO
1056595-40

PROponente / TOMADOR
Município de Rodolfo Fernandes

Item	Descrição	Unidade	Quantidade	Memória de Cálculo
SALDO REMANESCENTE DA CONSTRUÇÃO DA PRAÇA DE EVENTOS NO MUNICÍPIO DE RODOLFO FERNANDES/RN				
1.	SERVIÇOS PRELIMINARES		-	
1.1	CANTEIRO DE OBRAS		-	
-	PLACA DE OBRA (PARA CONSTRUÇÃO CIVIL) EM CHAPA GALVANIZADA "N 22", ADESIVADA, DE "2,4 X 1,2" M (SEM POSTES PARA FIXAÇÃO)	M2	6,00	
-	EXECUÇÃO DE DEPÓSITO EM CANTEIRO DE OBRA EM CHAPA DE MADEIRA COMPENSADA, NÃO INCLUSO MOBILIÁRIO AF 04/2016	M2	6,00	
-	ENTRADA PROVISÓRIA DE ENERGIA EM ALVENARIA	UNID	1,00	
2.	PISOS		-	
2.1.	PISOS E MEIO-FIO		-	
2.1.1	EXECUÇÃO DE PÁTIO/ESTACIONAMENTO EM PISO INTERTRAVADO, COM BLOCO RETANGULAR COR NATURAL DE 20 X 10 CM, ESPESSURA 6 CM. AF 12/2015	M2	4.191,25	
2.1.2	EXECUÇÃO DE PÁTIO/ESTACIONAMENTO EM PISO INTERTRAVADO, COM BLOCO RETANGULAR COLORIDO DE 20 X 10 CM, ESPESSURA 6 CM. AF 12/2015	M2	641,00	
2.1.3	PISO EM LADRILHO 20*20CM, ASSENTADO COM ARGAMASSA COLANTE.	M2	150,00	
-	ASSENTAMENTO DE GUIA (MEIO-FIO) EM TRECHO RETO, CONFECCIONADA EM CONCRETO PRÉ-FABRICADO, DIMENSÕES 100X15X13X30 CM (COMPRIMENTO X BASE INFERIOR X BASE SUPERIOR X ALTURA), PARA VIAS URBANAS (USO VIÁRIO) AF 06/2016	M	449,00	
3.	INSTALAÇÕES ELÉTRICAS		-	
3.1.	ILUMINAÇÃO PÚBLICA		-	
-	POSTE DE CONCRETO CIRCULAR H=9M CARGA NOMINAL 230KG INCLUSIVE ESCAVACAO, EXCLUSIVE TRANSPORTE - FORNECIMENTO E INSTALACAO	UNID	32,00	
-	ELETRODUTO DE PVC RIGIDO ROSCAVEL DE 1 1/2", SEM LUVA	M	539,62	
-	CAIXA DE PASSAGEM METALICA DE SOBREPOR COM TAMPA PARAFUSADA, DIMENSOES 30 X 30 X 10 CM	LN	16,00	
-	QUADRO DE DISTRIBUICAO, EM PVC, DE EMBUTIR, COM BARRAMENTO TERRA / NEUTRO, PARA 27 DISJUNTORES NEMA OU 36 DISJUNTORES DIN	LN	1,00	

FRENTES DE OBRA:

Anunciador de Eventos
TOTAL FINANC. POR FRETE (R\$):
CANTEIRO DE OBRAS
CANTEIRO DE OBRAS
CANTEIRO DE OBRAS
PISOS E MEIO-FIO
PISOS E MEIO-FIO
PISOS E MEIO-FIO
PISOS E MEIO-FIO
ILUMINAÇÃO PÚBLICA
ILUMINAÇÃO PÚBLICA
ILUMINAÇÃO PÚBLICA

Executados primeira contratação	Executados primeira contratação	PISOS - ETAPA 02	PISOS - ETAPA 03	PISOS - ETAPA 04	
1	2	3	4	5	6
0,00	0,00	10.137,55	16.318,42	80.772,03	
6,00					
6,00					
1,00					
		1.397,75	1.397,75	1.395,75	
		320,50	320,50		
			150,00		
449,00					
32,00					
539,62					
16,00					
1,00					

Rodolfo Fernandes/RN
Local

quarta-feira, 19 de janeiro de 2022
Data

Responsável Técnico
Nome: PRISCILLA GABRIELA CAVALCANTE MARTINS
CREA/CAU: 211178886-4
ART/RR: RN20210443232

Responsável Técnico
Nome: PRISCILLA GABRIELA CAVALCANTE MARTINS
CREA/CAU: 211178886-4
ART/RR: RN20210443232





Estado do Rio Grande do Norte
PREFEITURA MUNICIPAL DE RODOLFO FERNANDES
CNPJ nº 08.153.819/0001-09
Rua Manoel Nobre, 49 - Centro - Rodolfo Fernandes/RN - CEP 59830-000
Fone: (84) 3373-2001 E-mail: pmrodolfofernand@uol.com.br



OBJETO: CONSTRUÇÃO DA PRAÇA DE EVENTOS NO MUNICÍPIO DE RODOLFO FERNANDES/RN - ETAPA 01
ENDEREÇO: RUA MARTINHO CAVALCANTE DANTAS, Nº 415 - CENTRO - RODOLFO FERNANDES - RN
DATA: Set/2019

MEMÓRIA DE CÁLCULO DOS QUANTITATIVOS

Item	Código	Unid.	Descrição	Uds.	Comprim.	Largura	Altura	Subtotal	Executado 1ª licitação	Total a ser executado
Memória de Cálculo										
1.0 SERVIÇOS PRELIMINARES										
1.1 - CANTEIRO DE OBRAS										
1.1.1	74209/001	M²	PLACA DE OBRA EM CHAPA DE AÇO GALVANIZADO	6		3,00	2,00	6,00	6,00	
								Total M.....:		6,00
1.2	93584	M²	EXECUÇÃO DE DEPÓSITO EM CANTEIRO DE OBRA EM CHAPA DE MADEIRA COMPENSADA, NÃO INCLUSO MOBILIÁRIO. AF_04/2016	6		3,00	2,00	6,00	6,00	
								Total M.....:		0,00
1.3	COMPOSIÇÃO 02	UNID	ENTRADA PROVISÓRIA DE ENERGIA EM ALVENARIA	1				1,00	1,00	
								Total		0,00
2.0 - PISOS										
2.1 - PISOS E MEIO-FIO										
2.1.1	92397	M2	EXECUÇÃO DE PÁTIO/ESTACIONAMENTO EM PISO INTERTRAVADO, COM BLOCO RETANGULAR COR NATURAL DE 20X10CM, ESPESSURA 6CM. AF_12/2015 De acordo com o projeto - Planta baixa	5589				5.589,00	1.397,75	
								Total M2.....:		4.191,25
2.1.2	93680	M2	EXECUÇÃO DE PÁTIO/ESTACIONAMENTO EM PISO INTERTRAVADO, COM BLOCO RETANGULAR COLORIDO DE 20X10CM, ESPESSURA 6CM. AF_12/2015 De acordo com o projeto - Planta baixa	961,5				961,50	320,50	
								Total M2.....:		641,00
2.1.3	COMPOSIÇÃO 01	M2	PISO EM LADRILHO 20*20CM, ASSENTADO COM ARGAMASSA COLANTE De acordo com o projeto - Planta baixa	150				150,00		
								Total M2.....:		150,00
2.1.4	94273	M2	ASSENTAMENTO DE GUIA (MEIO-FIO) EM TRECHO RETO, CONFECCIONADA EM CONCRETO PRÉ-FABRICADO, DIMENSÕES 100X15X13X30 CM (COMPRIMENTO X BASE INFERIOR X BASE SUPERIOR X ALTURA), PARA VIAS URBANAS (USO VIÁRIO). AF_06/2016 De acordo com o projeto - Planta baixa	449				449,00	449,00	
								Total M2.....:		0,00
3.0 ILUMINAÇÃO PÚBLICA										
3.1 - POSTES										
3.1.1	COMPOSIÇÃO 03	UNID	POSTE DE CONCRETO CIRCULAR H=9M CARGA NOMINAL 200KG INCLUSIVE ESCAVAÇÃO, EXCLUSIVE TRANSPORTE - FORNECIMENTO E INSTALAÇÃO. Quantidade detalhada no projeto	32				32,00	32,00	
								Total UNID.....:		0,00
3.1.2	2680	M	ELETRODUTO DE PVC RÍGIDO ROSCÁVEL DE 1 1/2" SEM LUVA					539,62	539,62	
								Total M.....:		0,00
3.1.3	83446	UNID	CAIXA DE PASSAGEM 30X30X40 COM TAMPA E DRENO BRITA					16,00	16,00	
								Total UNID.....:		0,00
3.1.4	39807	UNID	QUADRO DE DISTRIBUIÇÃO, COM BARRAMENTO TERRA/NEUTRO, DE EMBUTIR, PARA 36 DISJUNTORES DIN					1,00	1,00	
								Total M.....:		0,00

Priscilla Gabriela C. Martins
Engenheira Civil
CREA: 211178886-4



ESTADO DO RIO GRANDE DO NORTE
PREFEITURA MUNICIPAL DE RODOLFO FERNANDES
PALACIO FRANCISCO GERMANO FILHO
RUA MANOEL NOBRE, 49 - CENTRO - (84) 3373-2001
CEP: 59830-000 - RODOLFO FERNANDES/RN
PMRODOLFOFERNAND@LIGI.COM.BR
CNPJ: 08.153.819/0001-09



PROJETO BÁSICO

6. Composição de BDI;





Nº OPERAÇÃO: 1056595-40 | Nº SICONV: 870574/2018 | PROPONENTE / TOMADOR: Município de Rodolfo Fernandes

APELIDO DO EMPREENDIMENTO / DESCRIÇÃO DO LOTE

SALDO REMANESCENTE DA CONSTRUÇÃO DA PRAÇA DE EVENTOS NO MUNICÍPIO DE RODOLFO FERNANDES/RN - ETAPA 01 / SALDO

Conforme legislação tributária municipal, definir estimativa de percentual da base de cálculo para o ISS:	40,00%
Sobre a base de cálculo, definir a respectiva alíquota do ISS (entre 2% e 5%):	5,00%

BDI 1

TIPO DE OBRA

Construção de Praças Urbanas, Rodovias, Ferrovias e recapeamento e pavimentação de vias urbanas

Itens	Siglas	% Adotado
Administração Central	AC	3,00%
Seguro e Garantia	SG	0,40%
Risco	R	0,56%
Despesas Financeiras	DF	1,11%
Lucro	L	7,35%
Tributos (impostos COFINS 3%, e PIS 0,65%)	CP	3,65%
Tributos (ISS, variável de acordo com o município)	ISS	2,00%
Tributos (Contribuição Previdenciária sobre a Receita Bruta - 0% ou 4,5% - Desoneração)	CPRB	0,00%
BDI SEM desoneração (Fórmula Acórdão TCU)	BDI PAD	19,60%

Os valores de BDI foram calculados com o emprego da fórmula:

$$BDI = \frac{(1+AC + S + R + G) * (1 + DF) * (1+L)}{(1-CP-ISS-CRPB)} - 1$$

Declaro para os devidos fins que, conforme legislação tributária municipal, a base de cálculo deste tipo de obra corresponde à 40%, com a respectiva alíquota de 5%.

Declaro para os devidos fins que o regime de Contribuição Previdenciária sobre a Receita Bruta adotado para elaboração do orçamento foi SEM Desoneração, e que esta é a alternativa mais adequada para a Administração Pública.

Observações:

Rodolfo Fernandes/RN
Local

quarta-feira, 19 de janeiro de 2022
Data

Responsável Técnico

Nome: PRISCILLA GABRIELA CAVALCANTE MARTINS
CREA/CAU: 211178886-4
ART/RRT: RN20210443232



ESTADO DO RIO GRANDE DO NORTE
PREFEITURA MUNICIPAL DE RODOLFO FERNANDES
PALÁCIO FRANCISCO GERMANO FILHO
RUA MANOEL NOBRE, 49 - CENTRO - (84) 3373-2001
CEP: 59830-000 - RODOLFO FERNANDES/RN
PMRODOLFOFERNAND@UOL.COM.BR
CNPJ: 08.153.819/0001-09



PROJETO BÁSICO

7. Anotações de Responsabilidade técnicas - ART;





Anotação de Responsabilidade Técnica - ART
Lei nº 6.496, de 7 de dezembro de 1977

CREA-RN

ART Obra/Serviço
Nº RN20220484908

Conselho Regional de Engenharia e Agronomia do Rio Grande do Norte



INICIAL

1. Responsável Técnico

PRISCILLA GABRIELA CAVALCANTE MARTINS

Título profissional: ENGENHEIRA CIVIL

RNP: 2111788864

Registro: 2111788864RN

2. Dados do Contrato

Contratante: PREFEITURA MUNICIPAL DE RODOLFO FERNANDES

CPF/CNPJ: 08.153.819/0001-09

RUA Manoel nobre

Nº: 49

Complemento:

Bairro: CENTRO

Cidade: RODOLFO FERNANDES

UF: RN

CEP: 59830000

Contrato: 024/2021

Celebrado em: 02/08/2021

Valor: R\$ 2.500,00

Tipo de contratante: Pessoa Jurídica de Direito Público

Ação Institucional: NÃO SE APLICA

3. Dados da Obra/Serviço

SEM DEFINIÇÃO Martinho Cavalcante Dantas

Nº: 415

Complemento: Loteamento São Rafael

Bairro: CENTRO

Cidade: Rodolfo Fernandes

UF: RN

CEP: 59830000

Data de Início: 02/08/2021

Previsão de término: 02/08/2022

Coordenadas Geográficas: 0, 0

Finalidade:

Código: Não Especificado

Proprietário: PREFEITURA MUNICIPAL DE RODOLFO FERNANDES

CPF/CNPJ: 08.153.819/0001-09

4. Atividade Técnica

	Quantidade	Unidade
14 - Elaboração		
35 - Elaboração de orçamento > ESTRUTURAS > PRÉ-MOLDADOS E PRÉ-FABRICADOS > #2.8.6 - DE BLOCOS DE CONCRETO	4.982,25	m2
18 - Fiscalização		
60 - Fiscalização de obra > ESTRUTURAS > PRÉ-MOLDADOS E PRÉ-FABRICADOS > #2.8.6 - DE BLOCOS DE CONCRETO	4.982,25	m2

Após a conclusão das atividades técnicas o profissional deve proceder a baixa desta ART

5. Observações

Orçamento e Fiscalização do SALDO REMANESCENTE DA CONSTRUÇÃO DA PRAÇA DE EVENTOS NO MUNICÍPIO DE RODOLFO FERNANDES/RN - ETAPA 01. Tendo a ART de cargo-função RN20210442807, me dando plenos poderes para a fiscalização das obras.

6. Declarações

- Cláusula Compromissória: Qualquer conflito ou litígio originado do presente contrato, bem como sua interpretação ou execução, será resolvido por arbitragem, de acordo com a Lei no. 9.307, de 23 de setembro de 1996, por meio do Centro de Mediação e Arbitragem - CMA vinculado ao Crea-RN, nos termos do respectivo regulamento de arbitragem que, expressamente, as partes declaram concordar

- Declaro que estou cumprindo as regras de acessibilidade previstas nas normas técnicas da ABNT, na legislação específica e no decreto n. 5296/2004.

7. Entidade de Classe

SEM INDICAÇÃO DE ENTIDADE DE CLASSE

8. Assinaturas

Declaro serem verdadeiras as informações acima

Rodolfo Fernandes, 07 de *março* de 2022
Local data

Priscilla Gabriela Cavalcante Martins
PRISCILLA GABRIELA CAVALCANTE MARTINS - CPF: 013.983.554-70

205 - Filipe Moura
PREFEITURA MUNICIPAL DE RODOLFO FERNANDES - CNPJ:
08.153.819/0001-09

9. Informações

* A ART é válida somente quando quitada, mediante apresentação do comprovante do pagamento ou conferência no site do Crea.

10. Valor

Valor da ART: R\$ 88,78

Registrada em: 25/02/2022

Valor pago: R\$ 88,78

Nosso Número: 8203867443

A autenticidade desta ART pode ser verificada em: <http://crea-rn.sitac.com.br/publico/>, com a chave: 80xY2
Impresso em: 07/03/2022 às 10:54:12 por: , ip: 177.73.9.45





ESTADO DO RIO GRANDE DO NORTE
PREFEITURA MUNICIPAL DE RODOLFO FERNANDES
PALÁCIO FRANCISCO GERMANO FILHO
RUA MANOEL NOBRE, 49 - CENTRO - (84) 3373-2001
CEP: 59830-000 - RODOLFO FERNANDES/RN
PMRODOLFOFERNAND@UOL.COM.BR
CNPJ: 08.153.819/0001-09



PROJETO BÁSICO

8. Documentação Complementar;





SECRETARIA MUNICIPAL DE
**INFRAESTRUTURA,
OBRAS E URBANISMO**



OBJETO: Saldo Remanescente da Construção da Praça de Eventos - etapa 01, localizada na rua Martinho Cavalcante Dantas, nº 415, Centro do Município de Rodolfo Fernandes/RN

OPERAÇÃO Nº: 1056595-40/2018– MINISTÉRIO DO TURISMO.

PROPOSTA SICONV Nº: 870574/2018

DECLARAÇÃO REGIME PREVIDENCIÁRIO DE OBRA

O orçamento básico dos serviços para o Saldo Remanescente da Construção da Praça de Eventos - etapa 01, localizada na rua Martinho Cavalcante Dantas, nº 415, Centro do Município de Rodolfo Fernandes/RN, foram elaboradas as seguintes planilhas orçamentárias, para as duas situações:

1- Modalidade COM DESONERAÇÃO:	R\$ 310.166,79
2- Modalidade SEM DESONERAÇÃO:	R\$ 298.765,90

O orçamento de menor valor segue em anexo.

Assim conclui-se que o regime **SEM DESONERAÇÃO**, apresenta-se como sendo a de menor valor e a mais satisfatória para a administração, e será utilizada como orçamento básico de referência.

Rodolfo Fernandes - RN, fevereiro de 2022.

Priscilla Gabriela Cavalcante Martins

CREA: 211178886-4

Engenheira Municipal



ESTADO DO RIO GRANDE DO NORTE
PREFEITURA MUNICIPAL DE RODOLFO FERNANDES
PALÁCIO FRANCISCO GERMANO FILHO
RUA MANOEL NOBRE, 49 - CENTRO - (84) 3273 2001
CEP: 59830-000 - RODOLFO FERNANDES/RN
PMRODOLFOFERNAND@UOL.COM.BR
CNPJ: 08.153.819/0001-09



DECLARAÇÃO

Nº OPERAÇÃO	CONVÊNIO	GESTOR	PROGRAMA
1056595-40/2018	870574/2018	Ministério do Turismo	Turismo
OBJETO	Construção da Praça de Eventos – Etapa I no Município de Rodolfo Fernandes/RN.		
PROPONENTE / TOMADOR	MUNICÍPIO / UF		
Prefeitura Municipal de Rodolfo Fernandes	Rodolfo Fernandes/RN		

Eu, **Priscilla Gabriela Cavalcante Martins**, brasileira, portadora da Carteira de Identidade nº 001.995.430 – SSP/RN e do CPF nº 013.983.554-70, responsável técnico **Orçamentista** do Município Rodolfo Fernandes/RN, conforme **ART** RN20220484885 inscrito no Conselho de Classe sob o nº **CREA** 211178886-4, **declaro que:**

- 1- Conforme Legislação tributária municipal, a base de cálculo para Construção de Praças Urbanas, Rodoviária, Ferrovias e recapeamento e pavimentação de vias urbanas, é de 40%, com respectiva alíquota de 5%;
- 2- O regime de Contribuição Previdenciária sobre Receita Bruta adotado para elaboração do orçamento foi **SEM** Desoneração;
- 3- Os encargos sociais seguiram os indicados no SINAPI para a Unidade Federativa Indicada.
- 4- Todos os insumos constantes nas composições de preços unitários, que tenham como base o SINAPI e possuem a marcação “AS” (Atribuídos a São Paulo), tiveram seu tipo e preço verificados ou adequados e estão compatíveis com a realidade local onde as obras serão executadas do supracitado contrato.
- 5- O projeto de sinalização viária foi elaborado de acordo com os manuais de “Sinalização Vertical de Regulamentação – Volume I, CONTRAN/DENATRAM, publicado por meio da resolução Nº 180, de 26 de Agosto de 2005, e de “SINALIZAÇÃO Horizontal” – Volume IV, CONTRAN/DENATRAM, publicado por meio da resolução nº 236, de 11 de maio de 2007.
- 6- Para fins do disposto no Anexo I da Instrução Normativa nº 02, de 27 de Outubro de 2017, do Ministério do Planejamento, Desenvolvimento e Gestão, foram atendidos os itens de acessibilidade constantes da Lista de Verificação de Acessibilidade anexa.
- 7- Declaro que a data-base do orçamento para execução do objeto em referência é do SINAPI de **12/2021**;
- 8- Declaro que recebi e aprovei o projeto executivo de acessibilidade e garanto que sua execução se dará de forma a garantir o cumprimento dos itens previstos na lista de verificação de acessibilidade.

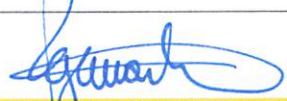
Local/Data	Responsável Técnico
Rodolfo Fernandes/RN, 25 de fevereiro de 2022.	 PRISCILLA GABRIELA CAVALCANTE MARTINS CREA nº 211178886-4





ESTADO DO RIO GRANDE DO NORTE
PREFEITURA MUNICIPAL DE RODOLFO FERNANDES
PALÁCIO FRANCISCO GERMANO FILHO
RUA MANOEL NOBRE, 49 - CENTRO - (84) 3373-2001
CEP: 59830-000 - RODOLFO FERNANDES/RN
PMRODOLFOFERNAND@UOL.COM.BR
CNPJ: 08.153.819/0001-09



DECLARAÇÃO

Nº OPERAÇÃO	CONVÊNIO	GESTOR	PROGRAMA
1056595-40/2018	870574/2018	Ministério do Turismo	Turismo
OBJETO	Saldo Remanescente da Construção da Praça de Eventos – Etapa I no Município de Rodolfo Fernandes/RN.		
PROPONENTE / TOMADOR	Prefeitura Municipal de Rodolfo Fernandes		MUNICÍPIO / UF Rodolfo Fernandes/RN

Eu, **JOSÉ FLÁVIO MORAIS**, brasileiro, portador do CPF nº 022.505.704-26, Prefeito do Município de **RODOLFO FERNANDES/RN**, com sede administrativa a Rua **MANOEL NOBRE**, nº 49 – Centro – **RODOLFO FERNANDES/RN**, inscrito no CNPJ sob o nº **08.153.819/0001-09**,

1. Declaro que a data-base do orçamento para execução do objeto em referência é do SINAPI de **12/2021**;
2. Declaro que assumo total e integral responsabilidade pela conservação e manutenção do objeto proposto, incluindo os dispositivos de sinalização que existam no orçamento;
3. Declaro que as áreas de intervenção do supracitado contrato são de uso comum do povo pertencente a este município.
4. Declaro, a responsabilidade pela manutenção e conservação periódica dos dispositivos de sinalização que serão colocados na Rua Martinho Cavalcante Dantas, nº 415 – Centro – Rodolfo Fernandes/RN;
5. **DECLARO** ter ciência da obrigatoriedade de existência de redes públicas de abastecimento de água e de esgotamento sanitário em 100% das edificações da área de intervenção e que assumo total e integral responsabilidade, caso seja necessário, pela implantação dos referidos sistemas, previamente a execução da pavimentação; assim como, não será admitido que águas servidas sejam lançadas na linha de pavimentação; que foram verificadas todas as edificações e há solução individual de esgotamento sanitário composta por fossa/sumidouro;
6. Declaro que o regime a ser adotado na contratação de empresa para execução da obra do objeto em referência será **empregada por preço global**, em atendimento aos normativos vigentes;
7. Declaro que o município dispõe de profissionais devidamente habilitados, com capacidade física, técnica e gerencial para realizar/fiscalizar todas as etapas da execução do objeto em referência, sob a responsabilidade do **Engenheiro Priscilla Gabriela Cavalcante Martins**, **CREA** nº 211178886-4. E que assumimos a responsabilidade pela execução do objeto proposto em todas as fases exigidas legalmente, licitação, acompanhamento da execução e prestação de contas.
8. Declaro que recebi e aprovei o projeto executivo de acessibilidade e garanto que sua execução se dará de forma a garantir o cumprimento dos itens previstos na lista de verificação de acessibilidade.

Local/Data	Responsável Tomador
Rodolfo Fernandes/RN , 25 de fevereiro de 2022.	 JOSÉ FLÁVIO MORAIS Prefeito Municipal CPF nº 022.505.704-26





SECRETARIA MUNICIPAL DE
**INFRAESTRUTURA,
OBRAS E URBANISMO**



DECLARAÇÃO DE DOMÍNIO PÚBLICO

O Município de Rodolfo Fernandes, Estado do Rio Grande do Norte, pessoa jurídica de direito público, inscrito no CNPJ sob nº. 08.153.819/0001-09, com sede administrativa na Rua Manoel Nobre, 143, Centro, representado pelo Prefeito Municipal JOSÉ FLÁVIO MORAIS, declara instituir os autos do **Saldo Remanescente da Construção da Praça de Eventos - etapa 01, localizada na rua Martinho Cavalcante Dantas, nº 415, Centro do Município de Rodolfo Fernandes/RN**, as quais são de domínio público do Município, e por ser bens de uso comum do povo como dispostos nos artigos 98 e 99-I, do Código Civil Brasileiro vigente.

Rodolfo Fernandes - RN, fevereiro de 2022.

José Flávio Morais

CPF: 022.505.704 – 26

Prefeito Municipal

Priscilla Gabriela Cavalcante Martins

CREA: 211178886-4

Engenheira Municipal



SECRETARIA MUNICIPAL DE
**INFRAESTRUTURA,
OBRAS E URBANISMO**



DECLARAÇÃO DE CONFORMIDADE EM ACESSIBILIDADE

Eu, **Priscilla Gabriela Cavalcante Martins** – CREA Nº 211178886-4, **DECLARO**, na qualidade de representante da **Prefeitura Municipal de Rodolfo Fernandes/RN, 08.153.819/0001-09**, Responsável Técnico pelo SALDO REMANESCENTE DA CONSTRUÇÃO DA PRAÇA DE EVENTOS NO MUNICÍPIO DE RODOLFO FERNANDES/RN - ETAPA 01 localizada na rua Martinho Cavalcante Dantas, nº 415, Centro do Município de Rodolfo Fernandes/RN, vinculado ao convênio ou contrato de repasse nº **1056595-40/2018**, para fins do disposto no Anexo I da Instrução Normativa nº 02, de 09 de Outubro de 2017, do Ministério do Planejamento, Desenvolvimento e Gestão, que foram atendidos os itens de acessibilidade constantes da Lista de Verificação de Acessibilidade anexa.

DECLARO, outrossim, sob as penas da lei, estar plenamente ciente do teor e da extensão desta declaração e deter plenos poderes, conhecimento técnico e informações para firmá-la.

Rodolfo Fernandes/RN, fevereiro de 2022

José Flávio Morais
CPF: 022.505.704 – 26
Prefeito Municipal

Priscilla Gabriela Cavalcante Martins
CREA: 211178886-4
Engenheira Municipal



LISTA DE VERIFICAÇÃO EM ACESSIBILIDADE

	ITEM	DESCRIÇÃO	ATENDIMENTO*			ETAPA DE VERIFICAÇÃO			ITEM DA NBR 9050/15:	OBS. *
			SIM	NÃO nesta etapa**	N/A - Justificar (não será verificado)	PELO CONCEDENTE OU MANDATÁRIA*** NO PROJETO DE ENGENHARIA	PELO CONVENIENTE NO PROJETO EXECUTIVO DE ACESSIBILIDADE	PELO CONVENIENTE NO LAUDO DE CONFORMIDADE		
ROTA ACESSÍVEL	1	Há indicação em projeto do traçado da rota acessível na área de intervenção?				sim	sim	sim	6.1	
PISOS	2	As superfícies de piso possuem revestimento regular, firme, estável, não trepidante e antiderrapante, estando secas ou molhadas?				não	sim	sim	6.3.2	
	3	A rota acessível é nivelada ou possui desníveis de no máximo 0,5 cm, ou quando maior que 0,5 cm e menor que 2 cm é chanfrada na proporção 1:2 (50%)				não	sim	sim	6.3.4.1	
	4	As calçadas novas ou reformadas possuem faixa de serviço com largura mínima de 0,70 m?				não	sim	sim	6.1 6.1.1.2 6.3.4.1	
	5	Há rampa nos casos em que ocorra um desnível maior que 2 cm?				não	sim	sim	6.3.5	

José Flávio Morais

CPF: 022.505.704 – 26

Prefeito Municipal

Priscilla Gabriela Cavalcante Martins

CREA: 211178886-4

Engenheira Municipal



SECRETARIA MUNICIPAL DE
**INFRAESTRUTURA,
OBRAS E URBANISMO**



DECLARAÇÃO DE MANUTENÇÃO E CONSERVAÇÃO DO OBJETO DO CONTRATO

Declaramos, para comprovação junto à Caixa Econômica Federal, que assumimos total responsabilidade pela manutenção e operação das obras do SALDO REMANESCENTE DA CONSTRUÇÃO DA PRAÇA DE EVENTOS NO MUNICÍPIO DE RODOLFO FERNANDES/RN - ETAPA 01, localizada na rua Martinho Cavalcante Dantas, nº 415, Centro do Município de Rodolfo Fernandes/RN. Por ser verdade, firmo a presente declaração.

Rodolfo Fernandes/RN, fevereiro de 2022.

JOSÉ FLÁVIO MORAIS
CPF: 022.505.704 – 26
Prefeito Municipal

ESTADO DO RIO GRANDE DO NORTE
PREFEITURA MUNICIPAL DE RODOLFO FERNANDES
RUA PRESIDENTE DUTRA, 143 – CENTRO - (84) 3373-2001
CEP: 59830-000 - RODOLFO FERNANDES/RN
PMRODOLFOFERNAND@UOL.COM.BR
CNPJ: 08.153.819/0001-09



SECRETARIA MUNICIPAL DE
**INFRAESTRUTURA,
OBRAS E URBANISMO**



PARECER TÉCNICO CIRCUNSTANCIADO

DECLARAÇÃO SOBRE INSUMOS DE ORIGEM "AS" – CPU SINAPI

Eu, PRISCILLA GABRIELA CAVALCANTE MARTINS, portador de carteira profissional registrada no sistema CONFEA/CREA nº 211178886-4, definido como orçamentista, conforme ART nº RN20210442807, para o CONTRATO DE REPASSE nº 1056595-40/2018, informo que de todos os insumos constantes nas composições de preços unitários, que tenham como base SINAPI e possuem a marcação "AS" (Atribuídos a São Paulo), tiveram seu tipo e preço verificados ou adequados e estão compatíveis com a realidade local onde as obras serão executadas do supracitados contrato.

Rodolfo Fernandes/RN, 18 de março de 2022.

Priscilla Gabriela C. Martins
Engenheira Civil
CREA: 211178886-4

ESTADO DO RIO GRANDE DO NORTE
PREFEITURA MUNICIPAL DE RODOLFO FERNANDES
RUA PRESIDENTE DUTRA, 143 – CENTRO - (84) 3373-2001
CEP: 59830-000 - RODOLFO FERNANDES/RN
PMRODOLFOFERNAND@UOL.COM.BR
CNPJ: 08.153.819/0001-09