

PLANTA BAIXA
Esc 1:50

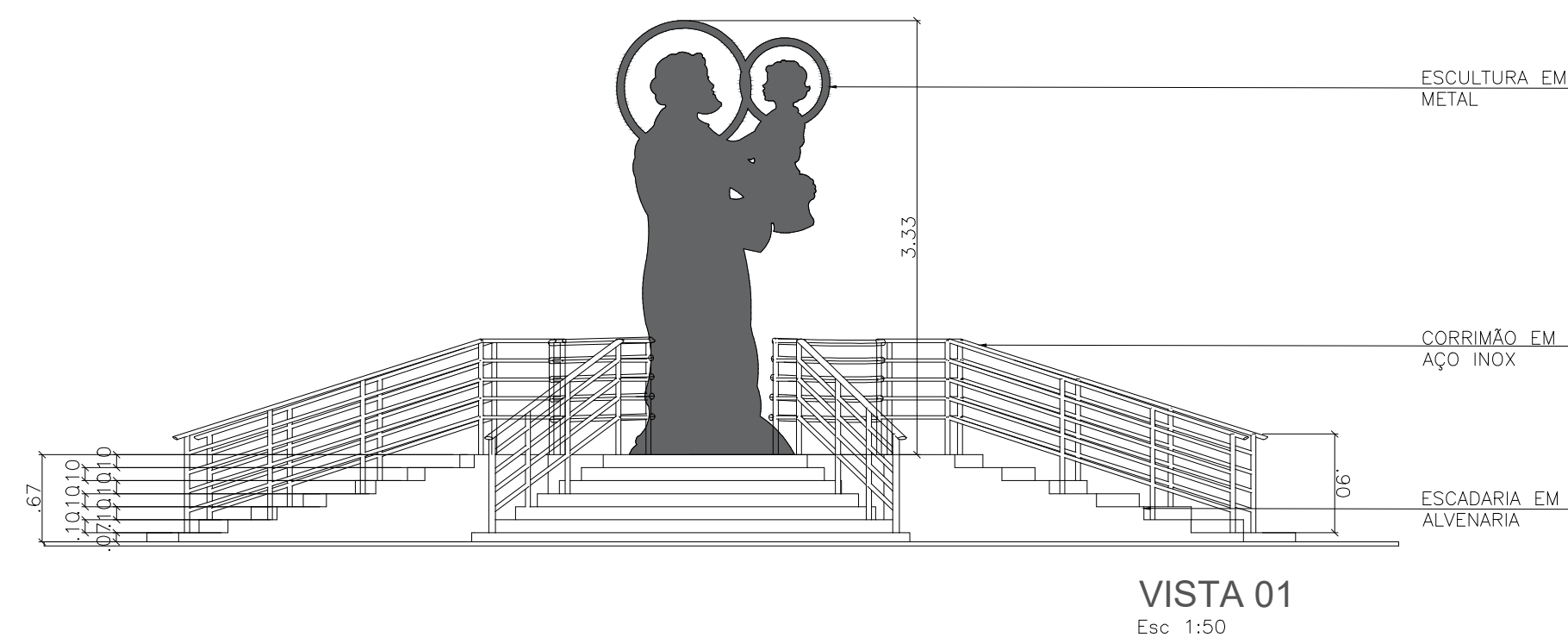

VISTA 01
Esc 1:50

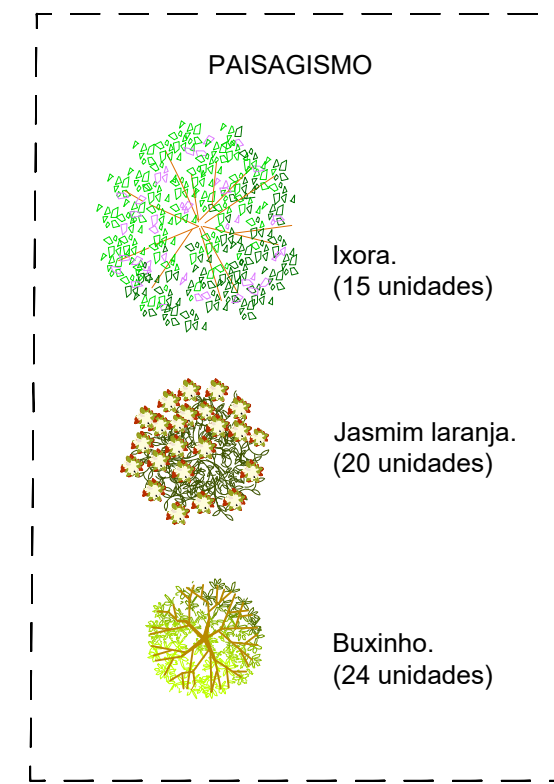
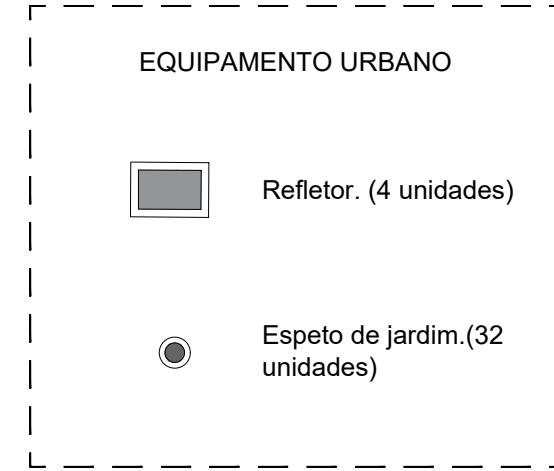
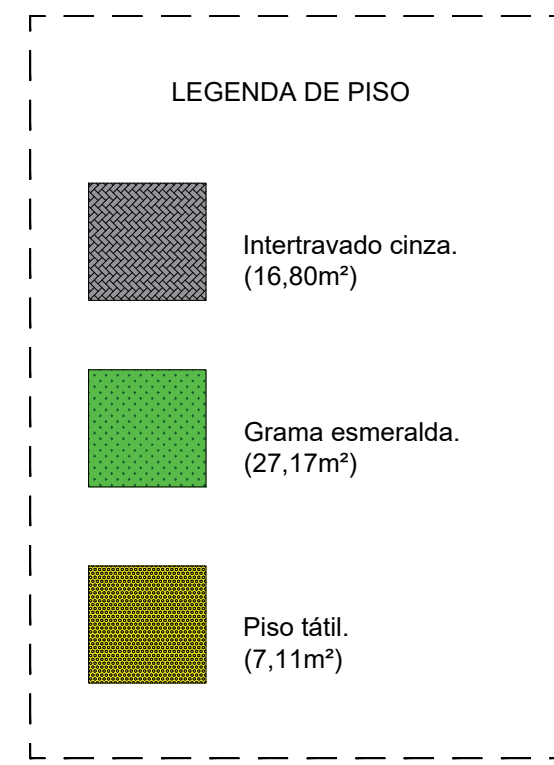
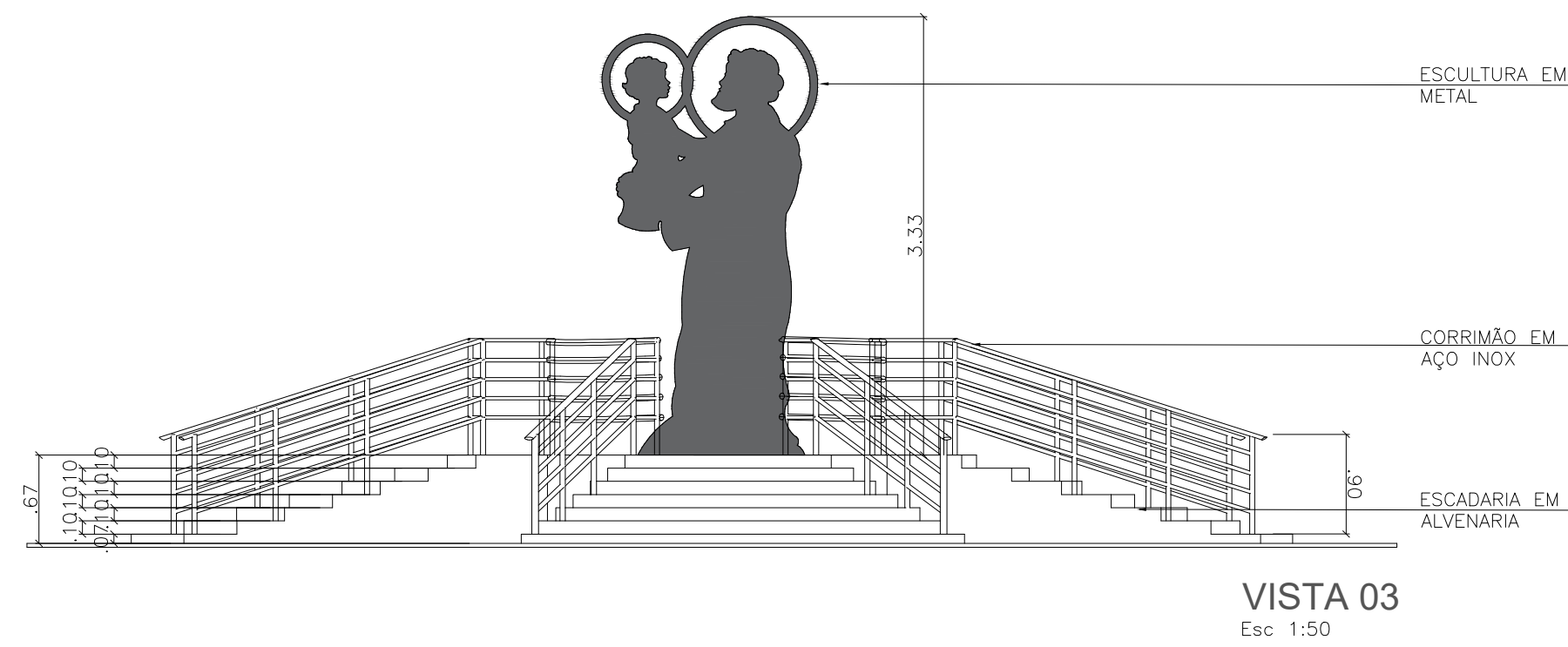

VISTA 03
Esc 1:50

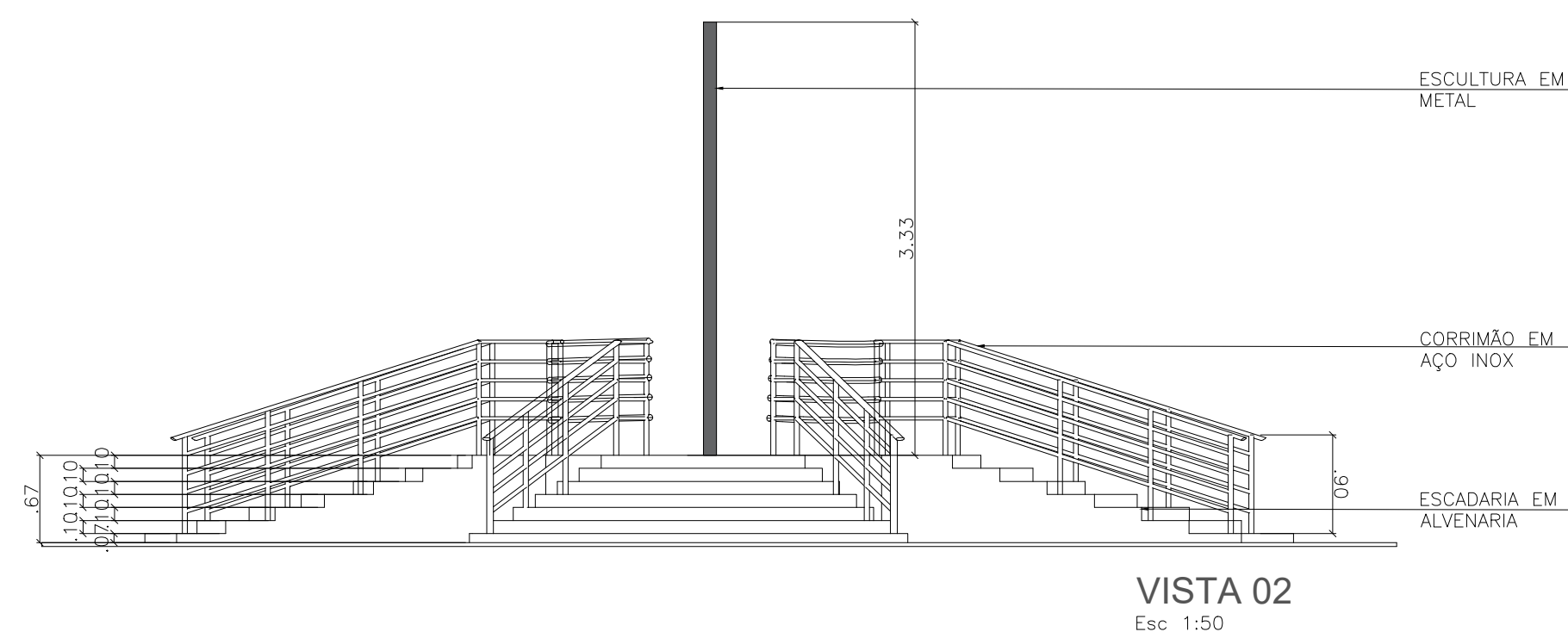

VISTA 02
Esc 1:50

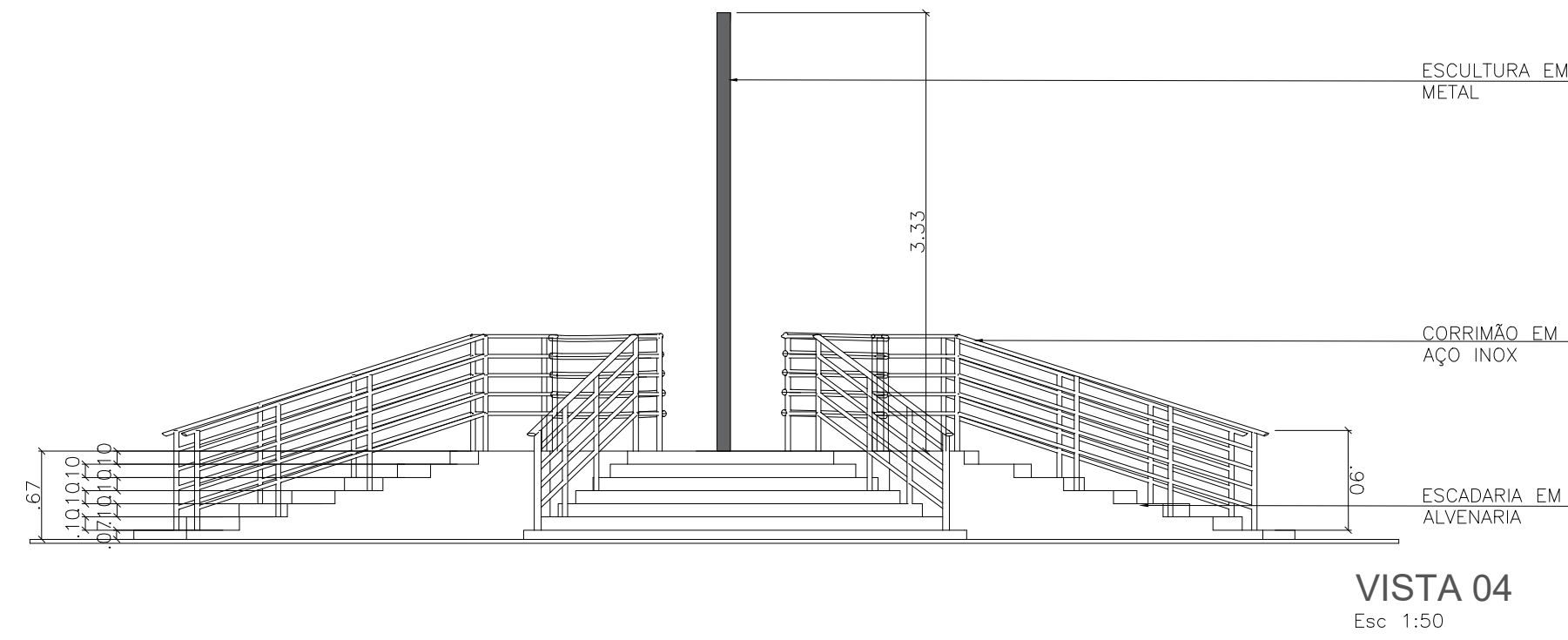

VISTA 04
Esc 1:50

PROJETO  Arquitecto: YAWAMA VITÓRIA FERNANDES MARCOLINO
CAU A150429-0

EXECUÇÃO

PROPRIETÁRIO

	Arquitetos:
	Yawama Fernandes
	CAU A150429-0
	Contato:
	(84)9996495674
É proibido na forma da LEI Nº 5985, ARTIGO 184 do CÓDIGO PENAL a reprodução total ou parcial deste desenho sem a prévia autorização do arquiteto.	

Projeto: ROTATÓRIA - RODOLFO FERNANDES	Data: MARÇO/20
Conteúdo: PLANTA BAIXA E VISTAS	Formato: A1
Cliente: Prefeitura Municipal de Rodolfo Fernandes	Escala: IND.
Local da Obra: Rua Governador Lacerda	Prancha: 01
Área Permeável: 43,97m²	Área do terreno: 84,90m²